DATA DRUKU: 6/8/2025

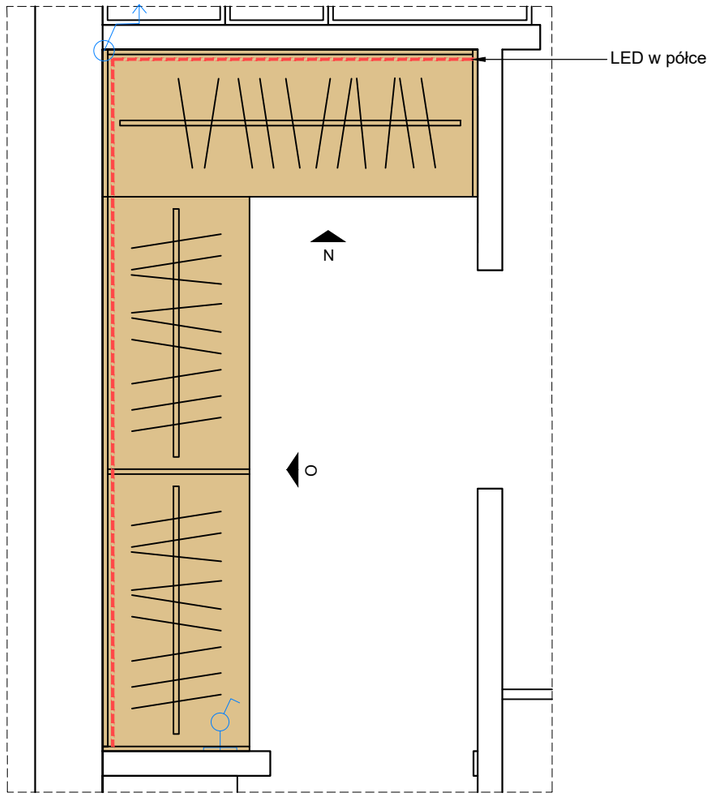

RZUT GARDEROBY

WIZUALIZACJA

MATERIAŁY:

płyta meblowa EGGER H1180 ST37
Dąb Halifax naturalny

Uchwyty:
Szuflady otwierane na TIP-ON

Wyposażenie:
-Taśma led montowana w korpusie szafek wiszących, barwa led 4000K

DETAL UMIESZCZENIA LED W PÓŁCE

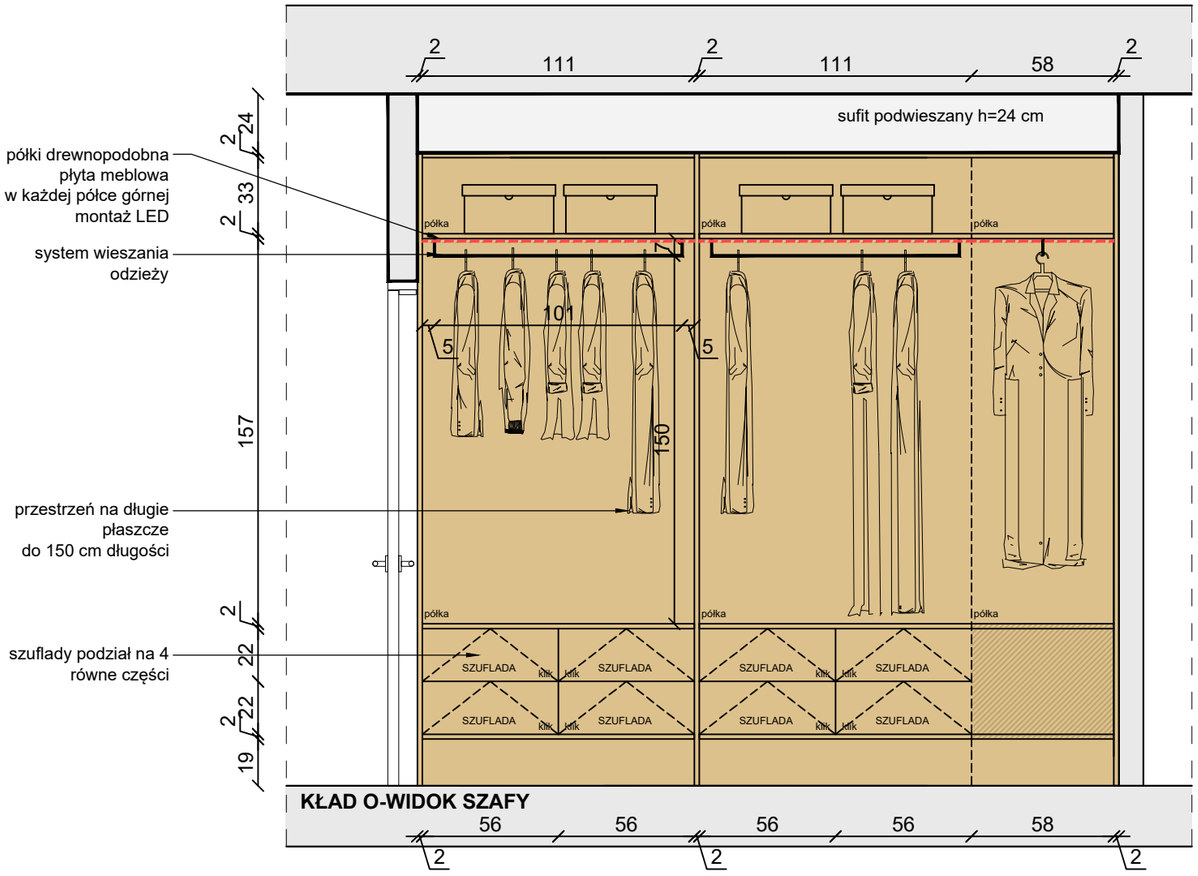

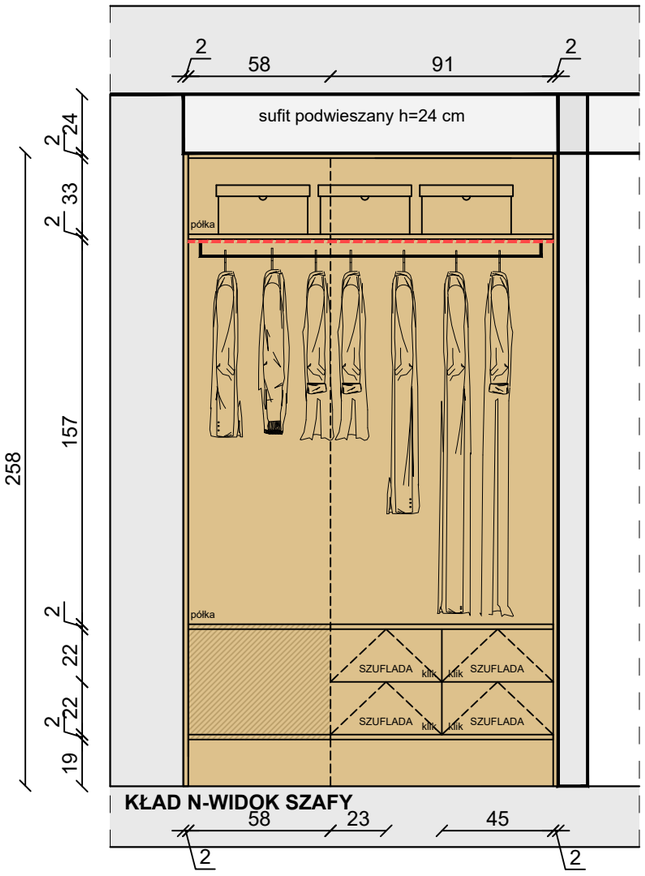

UWAGA:

-Należy wykonać próbki materiałów
-Wszystkie materiały oraz kolorystyka muszą zostać zaakceptowane przez Inwestora!
-Podane wymiary służą jedynie do wyceny!
-Wszystkie wymiary należy zweryfikować na budowie!
-Wymiary pobrać z natury, dostosować blendy, panele boczne (należy zwrócić uwagę na oświetlenie natynkowe, listwy przypodłogowe, gniazda i łączniki, aby nie stworzyć kolizji);
-Wrysowana konstrukcja mebla jest jedynie poglądowa.
-Jeśli konieczne jest zastosowanie dodatkowej konstrukcji naruszając wygląd zewnętrzny mebla, należy skontaktować się z architektem.
- Wymiary podane w centymetrach.
- Wymiary mogą ulec zmianie podczas realizacji.
- Przed przystąpieniem do każdego kolejnego etapu wykończeniowego należy zebrać wymiary rzeczywiste i do nich dopasować projekt.
- Wszystkie rysunki branżowe rozważać równocześnie.
- Wszystkie materiały wyposażenia wnętrz muszą spełniać Polskie Normy.
- Wszelkie zmiany, zamienniki konsultować z projektantami lub Inwestorem - brak konsultacji zdejmuje odpowiedzialność projektanta na zastosowane materiały.

Minimal Line
MNIEJ ZNACZY WIĘCEJ

tytuł projektu:	PROJEKT WYKOŃCZENIA WNĘTRZ
inwestor:	Marta Natalia Nosewicz
adres:	ul.Wesoła 1 B Michałowice Wieś
tytuł rysunku :	ZABUDOWA STOLARSKA GARDEROBY
branża:	ARCHITEKTURA WNĘTRZ
zespół projektowy:	mgr inż. arch. KLAUDIA MĄCZKA-RZEWUSKA ul. Strumykowa 5 lok.2 Marki 05-270 tel: 507 750 319 e-mail: kontakt@minimalline.pl
nr rysunku:	ZG.01_garderoba
skala:	1:25
data:	08.06.2025

ISO full bleed A3 (297.00 x 420.00 mm)

DATA DRUKU: 6/8/2025

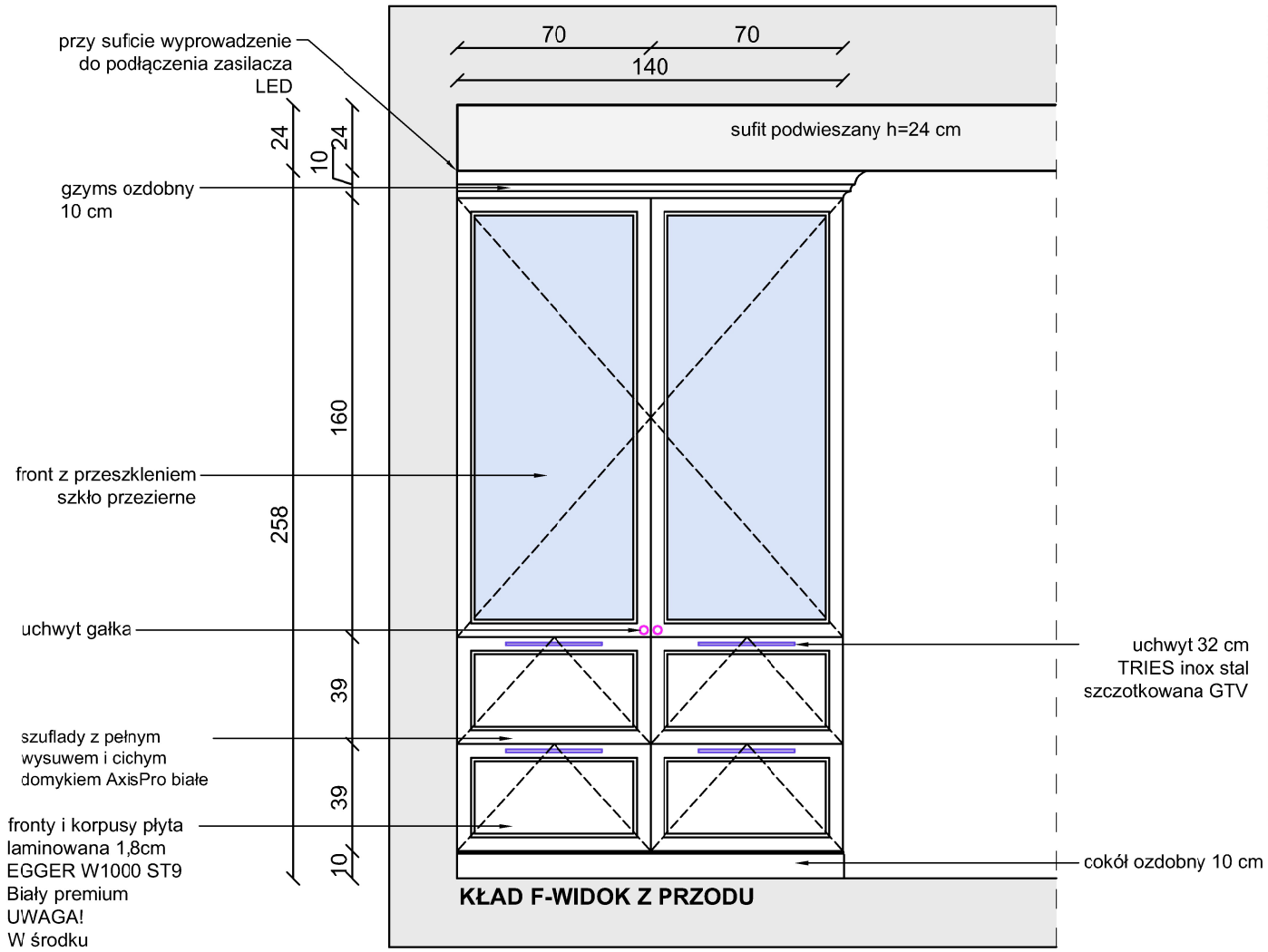

KŁAD F-WIDOK Z PRZODU

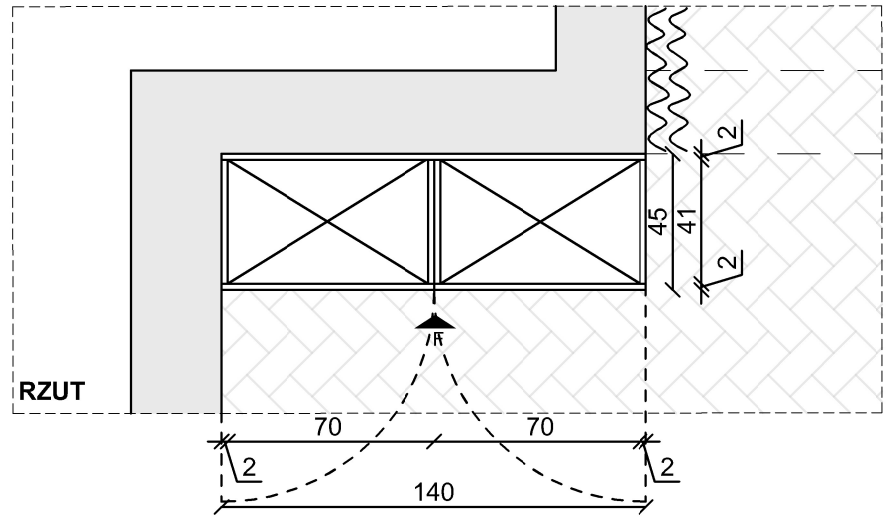

DETAL UMIESZCZENIA LED W PÓŁCE

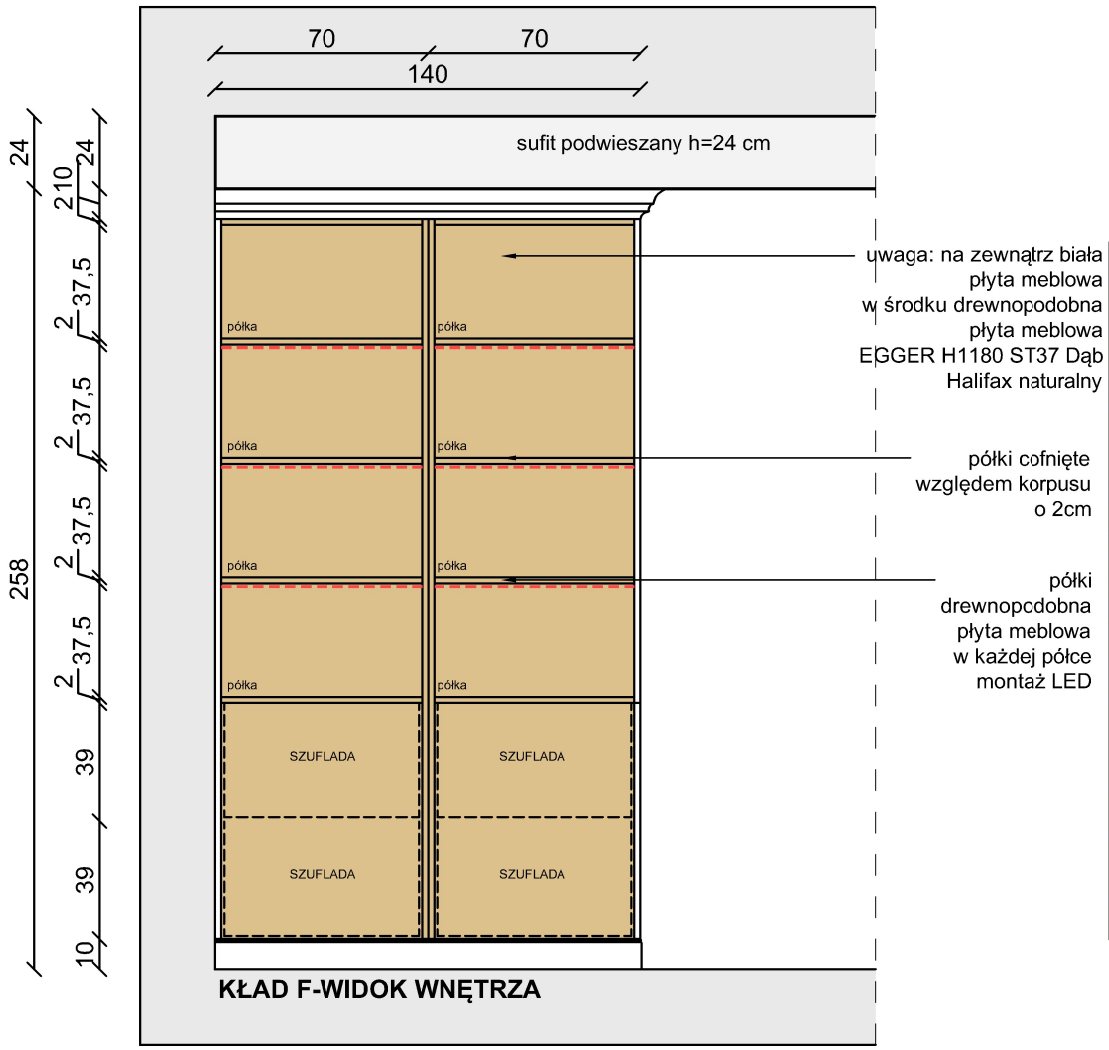

KŁAD F-WIDOK WNĘTRZA

WIZUALIZACJA

MATERIAŁY:

- fronty i korpusy | płyta laminowana 1,8cm EGGER W1000 ST9 Biały premium
- fronty ryflowane | płyta MDF 1,8cm Frezowana płyta lakierowana pod kolor EGGER W1000 ST9
- blat i fartuch | kwarcyt naturalny gr. 2cm, wykończenie mat próbki i ustalenia w DSG Studio Janki w prozumieniu z projektantem
- płyta meblowa EGGER H1180 ST37 Dąb Halifax naturalny

Uchwyty:
Szuflady dolne - uchwyt podłużny 32 cm- produkt w opcjach pokazany w liście zakupowej
Szafki wiszące - gałki 3 cm - produkt w opcjach pokazany w liście zakupowej

UWAGA:

-Należy wykonać próbki materiałów
-Wszystkie materiały oraz kolorystyka muszą zostać zaakceptowane przez Inwestora!
-Podane wymiary służą jedynie do wyceny!
-Wszystkie wymiary należy zweryfikować na budowie!
-Wymiary pobrać z natury, dostosować blendy, panele boczne (należy zwrócić uwagę na oświetlenie natynkowe, listwy przypodłogowe, gniazda i łączniki, aby nie stworzyć kolizji);
-Wrysowana konstrukcja mebla jest jedynie poglądowa.
-Jeśli konieczne jest zastosowanie dodatkowej konstrukcji naruszając wygląd zewnętrzny mebla, należy skontaktować się z architektem.
- Wymiary podane w centymetrach.
- Wymiary mogą ulec zmianie podczas realizacji.
- Przed przystąpieniem do każdego kolejnego etapu wykończeniowego należy zebrać wymiary rzeczywiste i do nich dopasować projekt.
- Wszystkie rysunki branżowe rozważać równocześnie.
- Wszystkie materiały wypcsażenia wnętrz muszą spełniać Polskie Normy.
- Wszelkie zmiany, zamienniki konsultować z projektantami lub Inwestorem - brak konsultacji zdejmuje odpowiedzialność projektanta na zastosowane materiały.

Minimal Line
MNIEJ ZNACZY WIĘCEJ

tytuł projektu:	PROJEKT WYKOŃCZENIA WNĘTRZ
inwestor:	Marta Natalia Nosewicz
adres:	ul.Wesoła 1 B Michałowice Wieś
tytuł rysunku :	ZABUDOWA STOLARSKA JADALNIA
branża:	ARCHITEKTURA WNĘTRZ
zespół projektowy:	mgr inż. arch. KLAUDIA MĄCZKA-RZEWUSKA ul. Strumykowa 5 lok.2 Marki 05-270 tel: 507 750 319 e-mail: kontakt@minimalline.pl
nr rysunku:	ZJ.01_jadalnia
skala:	1:25
data:	18.05.2025

A3

DATA DRUKU: 6/8/2025

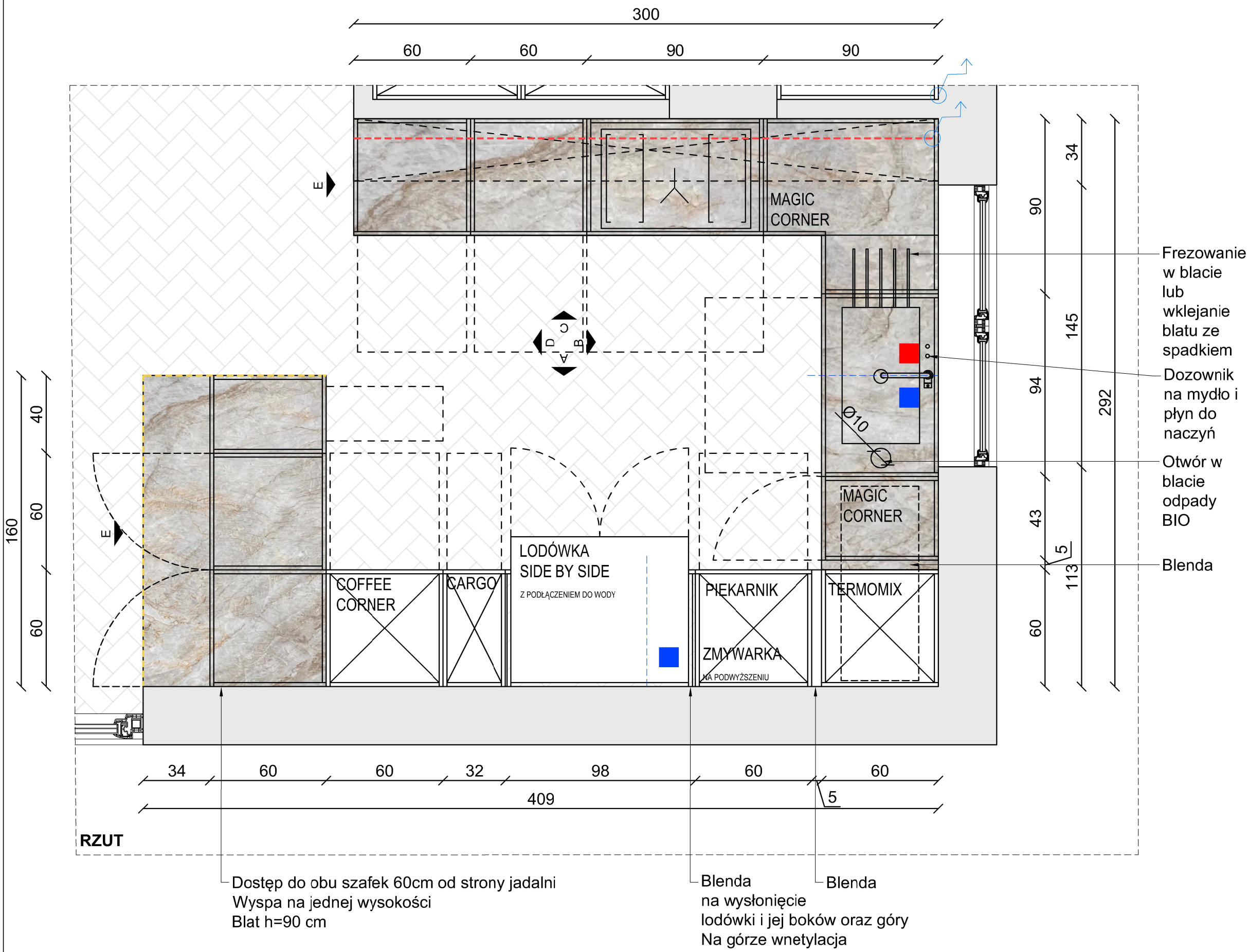

MATERIAŁY:

fronty i korpusy | płyta laminowana 1,8cm
EGGER W1000 ST9
Biały premium

fronty ryflowane | płyta MDF 1,8cm
Frezowana płyta lakierowana pod kolor
EGGER W1000 ST9

blat i fartuch | kwarcyt naturalny
gr. 2cm, wykończenie mat
próbki i ustalenia w DSG Studio Janki w prozumieniu z projektantem

Uchwyty:
Szafki dolne - uchwyt podłużny 32 cm- produkt w opcjach pokazany w liście zakupowej
Szafki wiszące + fronty do magic corner - gałki 3 cm - produkt w opcjach pokazany w liście zakupowej
Szafki w wyspie od strony hakerów - otwierane na tip-on

Szuflady we wszystkich cokołach: Najmniejszy praktyczny wymiar szuflady w cokole kuchennym:
Wysokość frontu: 10 cm
Wewnętrzna wysokość użytkowa: 6 cm
Należy zostawić min. 1-2 cm prześwitu nad podłogą, aby szuflada mogła się wysuwać.
Front szuflady jest cofnięty lekko do tyłu względem właściwego cokołu, aby nie przeszkadzał wizualnie.

Wyposażenie:
-Taśma led montowana w korpusie szafek wiszących, barwa led 4000K
-Szuflada na śmieci pod zlewozmywakiem automatyczna-system Servo-Drive Uno Blum
-Bateria kuchenna Grohe Minta bateria kuchenna stojąca SuperSteel 32321DC2
-Lodówka LG GML960EVBE Pełny No Frost 179,2cm Szuflada z kontrolą wilgotności Zdalne sterowanie Ciemny grafit stal
-Piekarnik do zabudowyPiekarnik elektryczny Bosch Serie 8 HBG7322B1 Termoobieg AirFry Termosonda Zdalne sterowanie Czarny
-Kuchenka mikrofalowa ukryta za frontem na półce coffee corner
-Zmywarka do zabudowy Bosch Serie 6 SMV6ECX10E 59,8cm Automatyczne otwieranie drzwi Szuflada na sztućce Zdalne sterowanie
-Płyta indukcyjnaElectrolux MultipleBridge 600 80 cm
-Okap podszafkowy-Ciarko DUO (white) 74 cm
-Wysokie cargo-PEKA DISPENSA ARENA Style 1900-2300/ 300/ 6/ biały
-Niskie cargo podblatowe, np. Peka

UWAGA:

-Należy wykonać próbki materiałów
-Wszystkie materiały oraz kolorystyka muszą zostać zaakceptowane przez Inwestora!
-Podane wymiary służą jedynie do wyceny!
-Wszystkie wymiary należy zweryfikować na budowie!
-Wymiary pobrać z natury, dostosować blency, panele boczne (należy zwrócić uwagę na oświetlenie natynkowe, listwy przypodłogowe, gniazda i łączniki, aby nie stworzyć kolizji);
-Wrysowana konstrukcja mebla jest jedynie poglądowa.
-Jeśli konieczne jest zastosowanie dodatkowej konstrukcji naruszając wygląd zewnętrzny mebla, należy skontaktować się z architektem.

Minimal Line
MNIEJ ZNACZY WIĘCEJ

tytuł projektu:	PROJEKT WYKOŃCZENIA WNĘTRZ
inwestor:	Marta Natalia Nosewicz
adres:	ul.Wesoła 1 B Michałowice Wieś
tytuł rysunku :	ZABUDOWA STOLARSKA KUCHNIA
branża:	ARCHITEKTURA WNĘTRZ
zespół projektowy:	mgr inż. arch. KLAUDIA MĄCZKA-RZEWUSKA ul. Strumykowa 5 lok.2 Marki 05-270 tel: 507 750 319 e-mail: kontakt@minimalline.pl
nr rysunku:	ZK.01_kuchnia
skala:	1:20
data:	16.05.2025

A3

DATA DRUKU: 6/8/2025

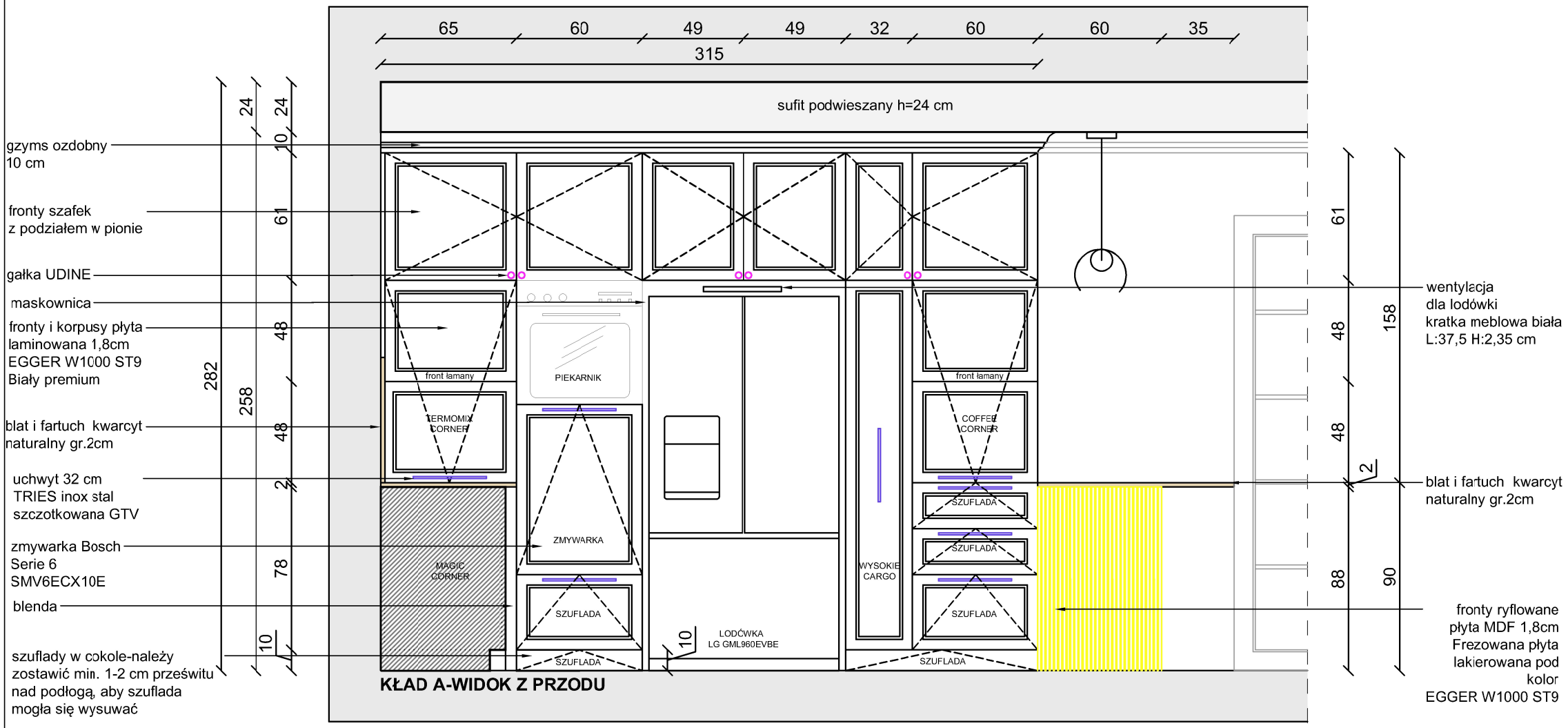

KŁAD A-WIDOK Z PRZODU

Dla cokołu o wysokości 10 cm dostępne są następujące rozwiązania:

MAGO: Szuflada cokołowa 10 cm z możliwością dostosowania głębokości i wysokości.

Hettich InnoTech Atira: Szuflada pod piekarnik dla cokołów 100 mm.

Elco: Szuflada do cokołu H-100, kompatybilna z prowadnicami Blum Tandembox.

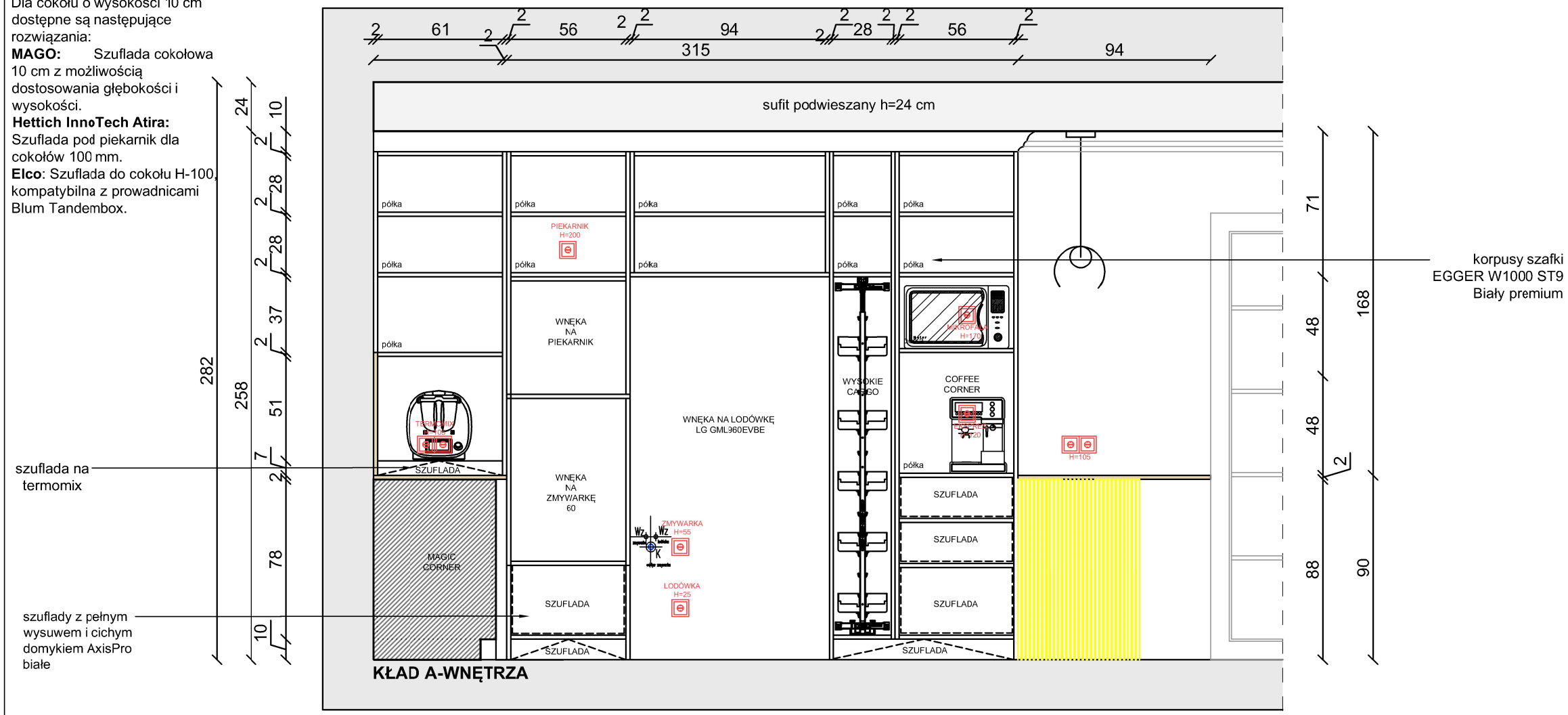

KŁAD A-WNĘTRZA

MATERIAŁY:

fronty i korpusy | płyta laminowana 1,8cm
EGGER W1000 ST9
Biały premium

fronty ryflowane | płyta MDF 1,8cm
Frezowana płyta lakierowana pod kolor
EGGER W1000 ST9

blat i fartuch | kwarcyt naturalny
gr. 2cm, wykończenie mat
próbki i ustalenia w DSG Studio Janki w prozumieniu z projektantem

Uchwyty:
Szafki dolne - uchwyt podłużny 32 cm- produkt w opcjach pokazany w liście zakupowej
Szafki wiszące + fronty do magic corner - gałki 3 cm - produkt w opcjach pokazany w liście zakupowej
Szafki w wyspie od strony hakerów - otwierane na tip-on

Szuflady we wszystkich cokołach: Najmniejszy praktyczny wymiar szuflady w cokole kuchennym:
Wysokość frontu: 10 cm
Wewnętrzna wysokość użytkowa: 6 cm
Należy zostawić min. 1-2 cm prześwitu nad podłogą, aby szuflada mogła się wysuwać.
Front szuflady jest cofnięty lekko do tyłu względem właściwego cokołu, aby nie przeszkadzał wizualnie.

Wyposażenie:
-Taśma led montowana w korpusie szafek wiszących, barwa led 4000K
-Szuflada na śmieci pod zlewozmywakiem automatyczna-system Servo-Drive Uno Blum
-Bateria kuchenna Grohe Minta bateria kuchenna stojąca SuperSteel 32321DC2
-Lodówka LG GML960EVBE Pełny No Frost 179,2cm Szuflada z kontrolą wilgotności Zdalne sterowanie Ciemny grafit stal
-Piekarnik do zabudowyPiekarnik elektryczny Bosch Serie 8 HBG7322B1 Termoobieg AirFry Termosonda Zdalne sterowanie Czarny
-Kuchenka mikrofalowa ukryta za frontem na półce coffee corner
-Zmywarka do zabudowy Bosch Serie 6 SMV6ECX10E 59,8cm Automatyczne otwieranie drzwi Szuflada na sztućce Zdalne sterowanie
-Płyta indukcyjnaElectrolux MultipleBridge 600 80 cm
-Okap podszafkowy-Ciarko DUO (white) 74 cm
-Wysokie cargo-PEKA DISPENSA ARENA Style 1900-2300/ 300/ 6/ biały
-Niskie cargo podblatowe, np. Peka

UWAGA:

-Należy wykonać próbki materiałów
-Wszystkie materiały oraz kolorystyka muszą zostać zaakceptowane przez Inwestora!
-Podane wymiary służą jedynie do wyceny!
-Wszystkie wymiary należy zweryfikować na budowie!
-Wymiary pobrać z natury, dostosować blency, panele boczne (należy zwrócić uwagę na oświetlenie natynkowe, listwy przypodłogowe, gniazda i łączniki, aby nie stworzyć kolizji);
-Wrysowana konstrukcja mebla jest jedynie poglądowa.
-Jeśli konieczne jest zastosowanie dodatkowej konstrukcji naruszając wygląd zewnętrzny mebla, należy skontaktować się z architektem.

Minimal Line
MNIEJ ZNACZY WIĘCEJ

tytuł projektu:	PROJEKT WYKOŃCZENIA WNĘTRZ
inwestor:	Marta Natalia Nosewicz
adres:	ul.Wesoła 1 B Michałowice Wieś
tytuł rysunku :	ZABUDOWA STOLARSKA KUCHNIA
branża:	ARCHITEKTURA WNĘTRZ
zespół projektowy:	mgr inż. arch. KLAUDIA MĄCZKA-RZEWUSKA ul. Strumykowa 5 lok.2 Marki 05-270 tel: 507 750 319 e-mail: kontakt@minimalline.pl
nr rysunku:	ZK.02_kuchnia
data:	08.06.2025_rev 2 zmiana lamp
skala:	1:25

A3

DATA DRUKU: 6/8/2025

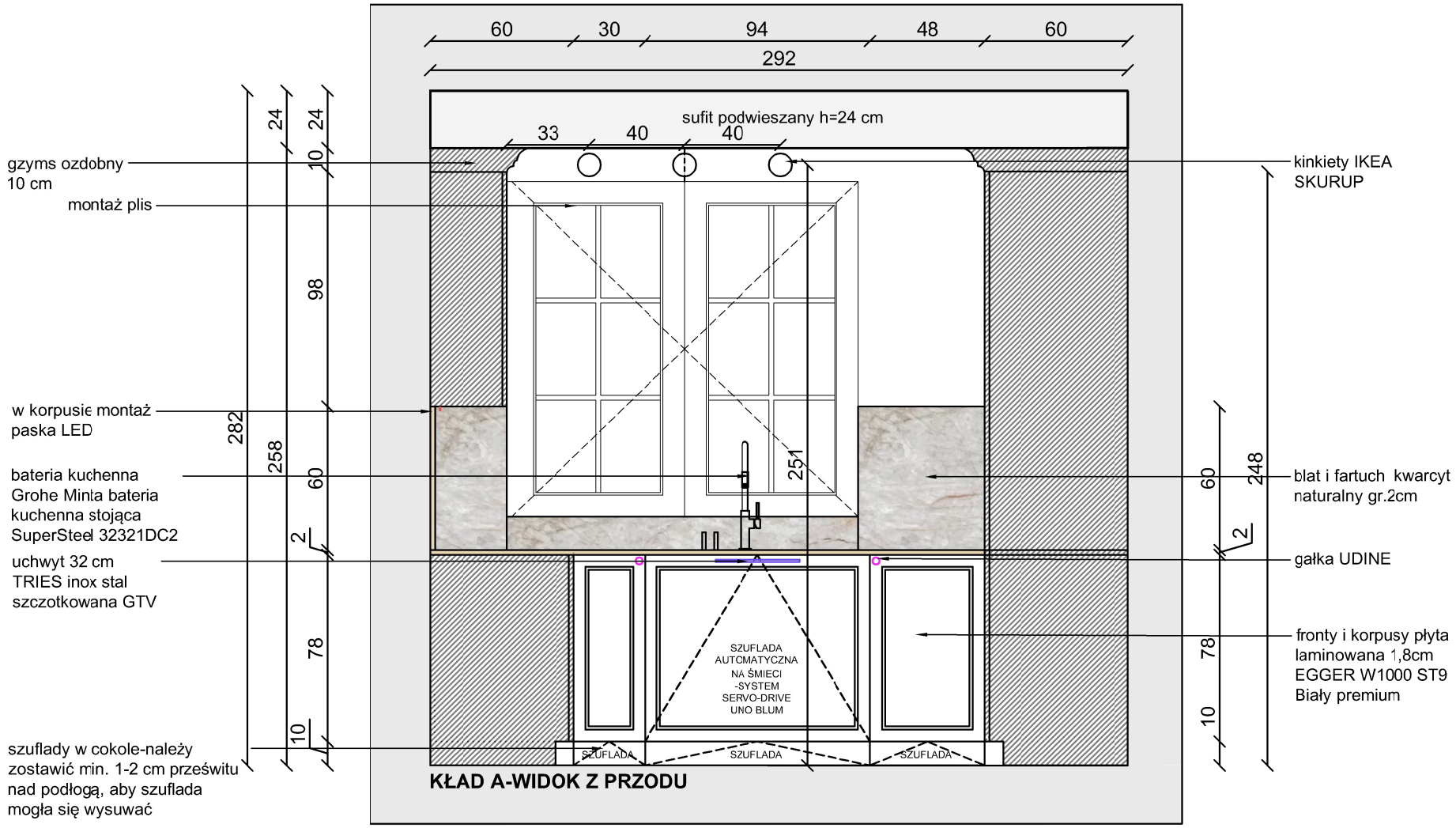

KŁAD A-WIDOK Z PRZODU

Dla cokołu o wysokości 10 cm dostępne są następujące rozwiązania:
MAGO: Szuflada cokołowa 10 cm z możliwością dostosowania głębokości i wysokości.
Hettich InnoTech Atira: Szuflada pod piekarnik dla cokołów 100 mm.
Elco: Szuflada do cokołu H-100, kompatybilna z prowadnicami Blum Tandembox.

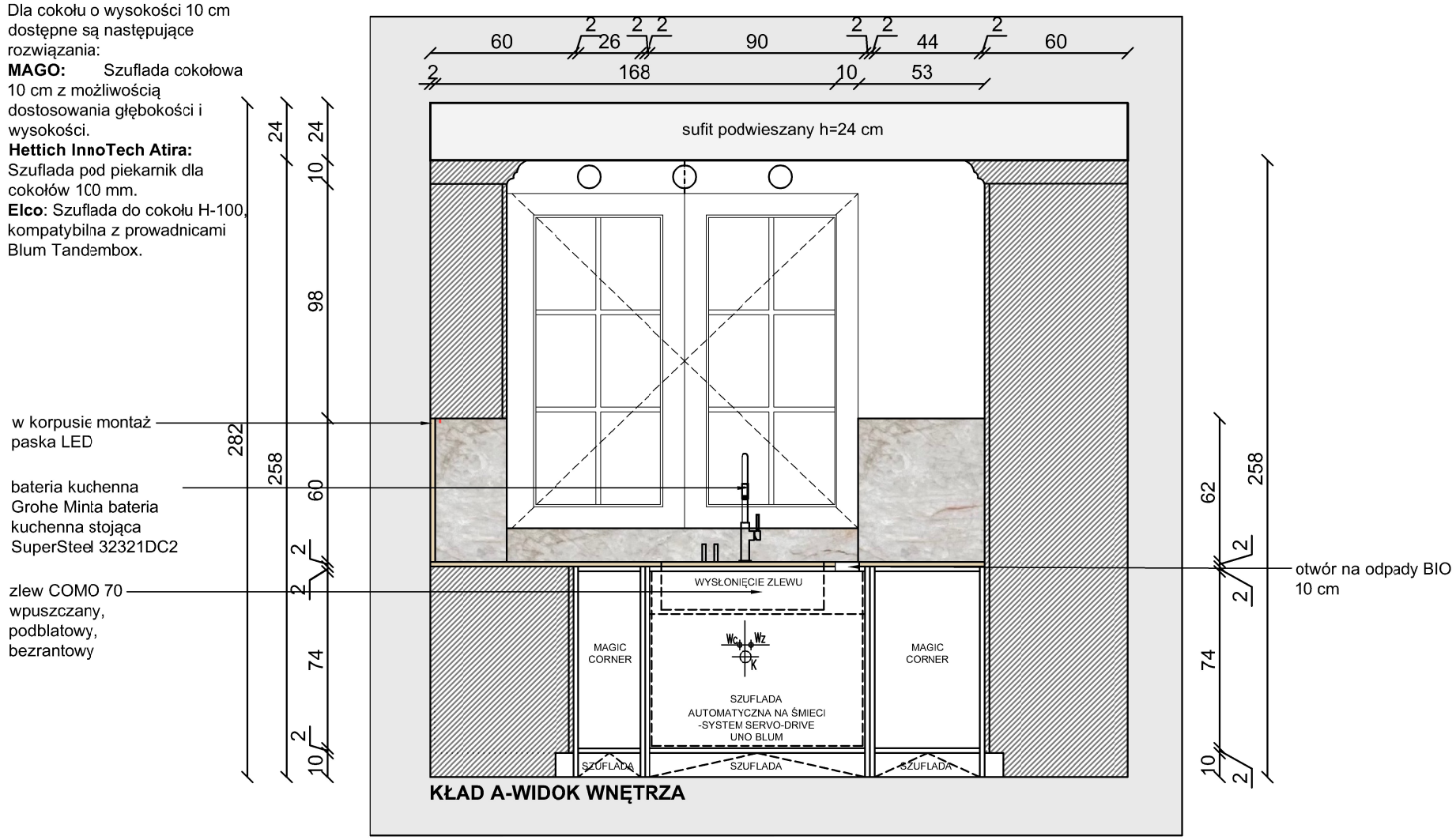

KŁAD A-WIDOK WNĘTRZA

MATERIAŁY:

fronty i korpusy | płyta laminowana 1,8cm
EGGER W1000 ST9
Biały premium

fronty ryflowane | płyta MDF 1,8cm
Frezowana płyta lakierowana pod kolor
EGGER W1000 ST9

blat i fartuch | kwarcyt naturalny
gr. 2cm, wykończenie mat
próbki i ustalenia w DSG Studio Janki w prozumieniu z projektantem

Uchwyty:
Szafki dolne - uchwyt podłużny 32 cm- produkt w opcjach pokazany w liście zakupowej
Szafki wiszące + fronty do magic corner - gałki 3 cm - produkt w opcjach pokazany w liście zakupowej
Szafki w wyspie od strony hakerów - otwierane na tip-on

Szuflady we wszystkich cokołach: Najmniejszy praktyczny wymiar szuflady w cokole kuchennym:
Wysokość frontu: 10 cm
Wewnętrzna wysokość użytkowa: 6 cm
Należy zostawić min. 1-2 cm prześwitu nad podłogą, aby szuflada mogła się wysuwać.
Front szuflady jest cofnięty lekko do tyłu względem właściwego cokołu, aby nie przeszkadzał wizualnie.

Wyposażenie:
-Taśma led montowana w korpusie szafek wiszących, barwa led 4000K
-Szuflada na śmieci pod zlewozmywakiem automatyczna-system Servo-Drive Uno Blum
-Bateria kuchenna Grohe Minta bateria kuchenna stojąca SuperSteel 32321DC2
-Lodówka LG GML960EVBE Pełny No Frost 179,2cm Szuflada z kontrolą wilgotności Zdalne sterowanie Ciemny grafit stal
-Piekarnik do zabudowyPiekarnik elektryczny Bosch Serie 8 HBG7322B1 Termoobieg AirFry Termosonda Zdalne sterowanie Czarny
-Kuchenka mikrofalowa ukryta za frontem na półce coffee corner
-Zmywarka do zabudowy Bosch Serie 6 SMV6ECX10E 59,8cm Automatyczne otwieranie drzwi Szuflada na sztućce Zdalne sterowanie
-Płyta indukcyjnaElectrolux MultipleBridge 600 80 cm
-Okap podszafkowy-Ciarko DUO (white) 74 cm
-Wysokie cargo-PEKA DISPENSA ARENA Style 1900-2300/ 300/ 6/ biały
-Niskie cargo podblatowe, np. Peka

UWAGA:

-Należy wykonać próbki materiałów
-Wszystkie materiały oraz kolorystyka muszą zostać zaakceptowane przez Inwestora!
-Podane wymiary służą jedynie do wyceny!
-Wszystkie wymiary należy zweryfikować na budowie!
-Wymiary pobrać z natury, dostosować blency, panele boczne (należy zwrócić uwagę na oświetlenie natynkowe, listwy przypodłogowe, gniazda i łączniki, aby nie stworzyć kolizji);
-Wrysowana konstrukcja mebla jest jedynie poglądowa.
-Jeśli konieczne jest zastosowanie dodatkowej konstrukcji naruszając wygląd zewnętrzny mebla, należy skontaktować się z architektem.

Minimal Line
MNIEJ ZNACZY WIĘCEJ

tytuł projektu:	PROJEKT WYKOŃCZENIA WNĘTRZ
inwestor:	Marta Natalia Nosewicz
adres:	ul.Wesoła 1 B Michałowice Wieś
tytuł rysunku :	ZABUDOWA STOLARSKA KUCHNIA
branża:	ARCHITEKTURA WNĘTRZ
zespół projektowy:	mgr inż. arch. KLAUDIA MĄCZKA-RZEWUSKA ul. Strumykowa 5 lok.2 Marki 05-270 tel: 507 750 319 e-mail: kontakt@minimalline.pl
nr rysunku:	ZK.03_kuchnia
data:	08.06.2025_rev 1 zmiana lamp
skala:	1:25

A3

DATA DRUKU: 6/8/2025

KŁAD C-WIDOK Z PRZODU

Dla cokołu o wysokości 10 cm dostępne są następujące rozwiązania:

MAGO: Szuflada cokołowa 10 cm z możliwością dostosowania głębokości i wysokości.

Hettich InnoTech Atira: Szuflada pod piekarnik dla cokołów 100 mm.

Elco: Szuflada do cokołu H-100, kompatybilna z prowadnicami Blum Tandembox.

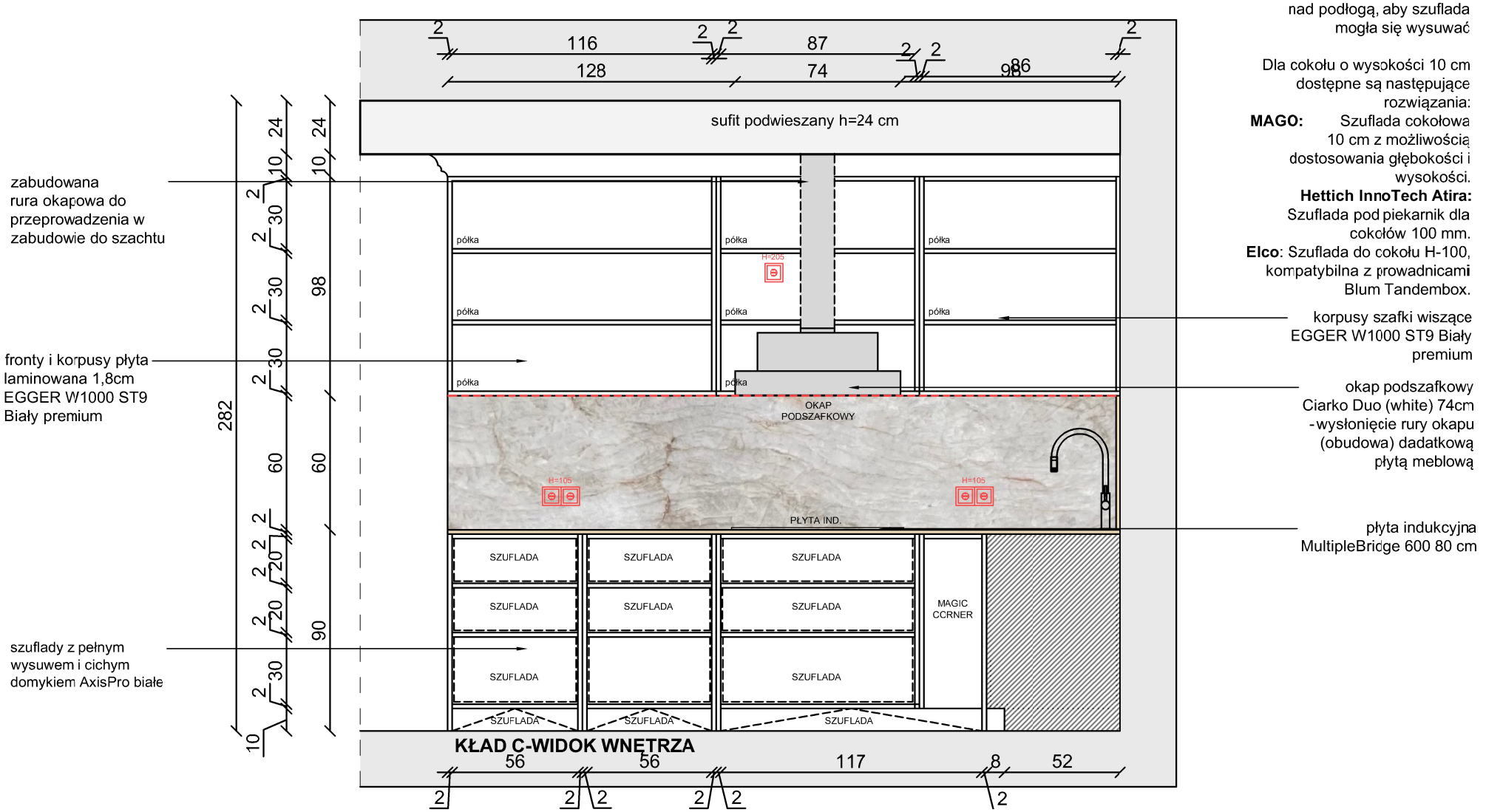

KŁAD C-WIDOK WNĘTRZA

MATERIAŁY:

fronty i korpusy | płyta laminowana 1,8cm
EGGER W1000 ST9
Biały premium

fronty ryflowane | płyta MDF 1,8cm
Frezowana płyta lakierowana pod kolor
EGGER W1000 ST9

blat i fartuch | kwarcyt naturalny
gr. 2cm, wykończenie mat
próbki i ustalenia w DSG Studio Janki w prozumieniu z projektantem

Uchwyty:
Szafki dolne - uchwyt podłużny 32 cm- produkt w opcjach pokazany w liście zakupowej
Szafki wiszące + fronty do magic corner - gałki 3 cm - produkt w opcjach pokazany w liście zakupowej
Szafki w wyspie od strony hakerów - otwierane na tip-on

Szuflady we wszystkich cokołach: Najmniejszy praktyczny wymiar szuflady w cokole kuchennym:
Wysokość frontu: 10 cm
Wewnętrzna wysokość użytkowa: 6 cm
Należy zostawić min. 1-2 cm prześwitu nad podłogą, aby szuflada mogła się wysuwać.
Front szuflady jest cofnięty lekko do tyłu względem właściwego cokołu, aby nie przeszkadzał wizualnie.

Wyposażenie:
-Taśma led montowana w korpusie szafek wiszących, barwa led 4000K
-Szuflada na śmieci pod zlewozmywakiem automatyczna-system Servo-Drive Uno Blum
-Bateria kuchenna Grohe Minta bateria kuchenna stojąca SuperSteel 32321DC2
-Lodówka LG GML960EVBE Pełny No Frost 179,2cm Szuflada z kontrolą wilgotności Zdalne sterowanie Ciemny grafit stal
-Piekarnik do zabudowyPiekarnik elektryczny Bosch Serie 8 HBG7322B1 Termoobieg AirFry Termosonda Zdalne sterowanie Czarny
-Kuchenka mikrofalowa ukryta za frontem na półce coffee corner
-Zmywarka do zabudowy Bosch Serie 6 SMV6ECX10E 59,8cm Automatyczne otwieranie drzwi Szuflada na sztućce Zdalne sterowanie
-Płyta indukcyjnaElectrolux MultipleBridge 600 80 cm
-Okap podszafkowy-Ciarko DUO (white) 74 cm
-Wysokie cargo-PEKA DISPENSA ARENA Style 1900-2300/ 300/ 6/ biały
-Niskie cargo podblatowe, np. Peka

UWAGA:

-Należy wykonać próbki materiałów
-Wszystkie materiały oraz kolorystyka muszą zostać zaakceptowane przez Inwestora!
-Podane wymiary służą jedynie do wyceny!
-Wszystkie wymiary należy zweryfikować na budowie!
-Wymiary pobrać z natury, dostosować blency, panele boczne (należy zwrócić uwagę na oświetlenie natynkowe, listwy przypodłogowe, gniazda i łączniki, aby nie stworzyć kolizji);
-Wrysowana konstrukcja mebla jest jedynie poglądowa.
-Jeśli konieczne jest zastosowanie dodatkowej konstrukcji naruszając wygląd zewnętrzny mebla, należy skontaktować się z architektem.

Minimal Line
MNIEJ ZNACZY WIĘCEJ

tytuł projektu:	PROJEKT WYKOŃCZENIA WNĘTRZ
inwestor:	Marta Natalia Nosewicz
adres:	ul.Wesoła 1 B Michałowice Wieś
tytuł rysunku :	ZABUDOWA STOLARSKA KUCHNIA
branża:	ARCHITEKTURA WNĘTRZ
zespół projektowy:	mgr inż. arch. KLAUDIA MĄCZKA-RZEWUSKA ul. Strumykowa 5 lok.2 Marki 05-270 tel: 507 750 319 e-mail: kontakt@minimalline.pl
nr rysunku:	ZK.04_kuchnia
skala:	1:25
data:	16.05.2025

A3

DATA DRUKU: 6/8/2025

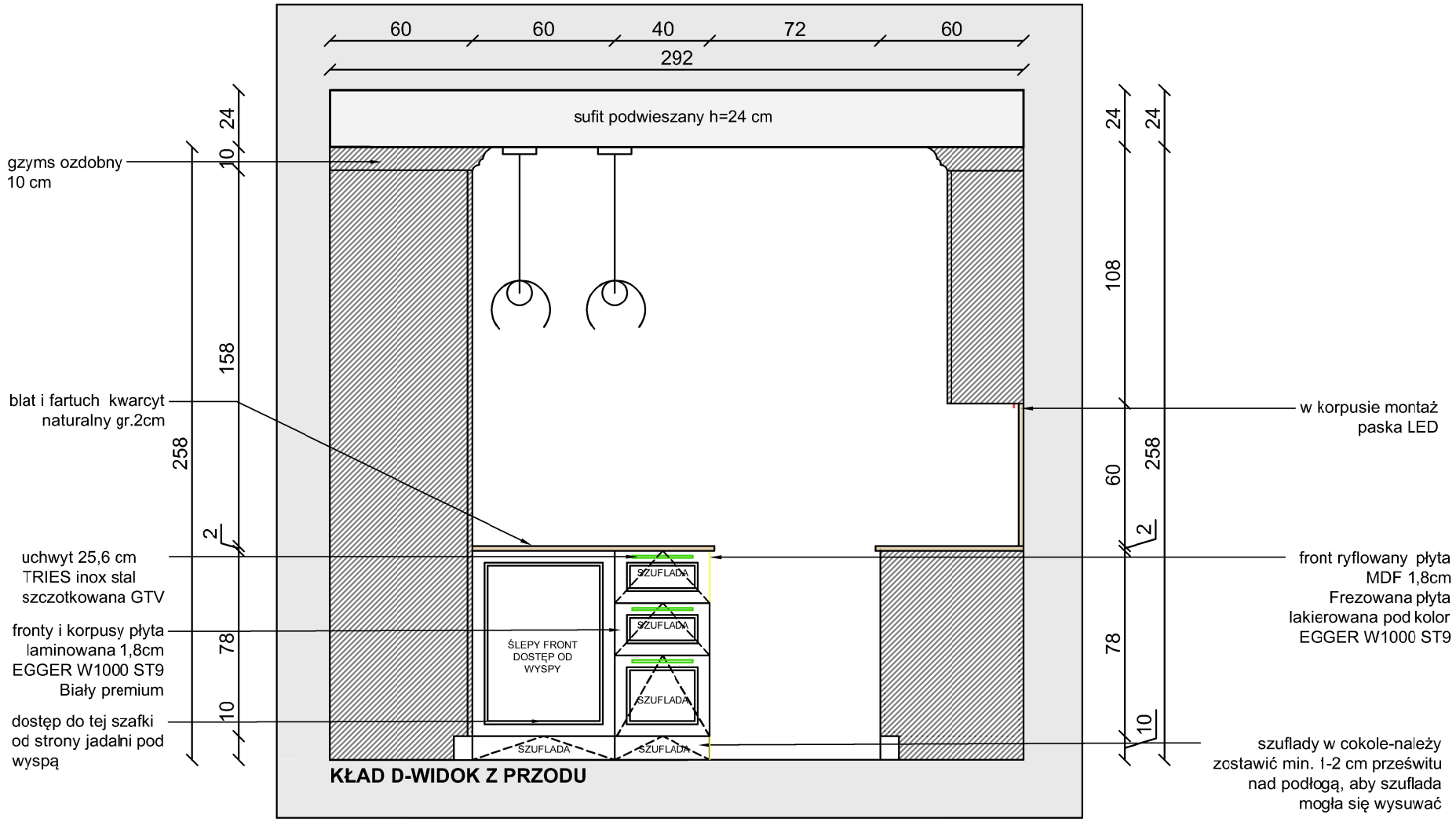

KŁAD D-WIDOK Z PRZODU

Dla cokołu o wysokości 10 cm dostępne są następujące rozwiązania:

MAGO: Szuflada cokołowa 10 cm z możliwością dostosowania głębokości i wysokości.

Hettich InnoTech Atira: Szuflada pod piekarnik dla cokołów 100 mm.

Elco: Szuflada do cokołu H-100, kompatybilna z prowadnicami Blum Tandembox.

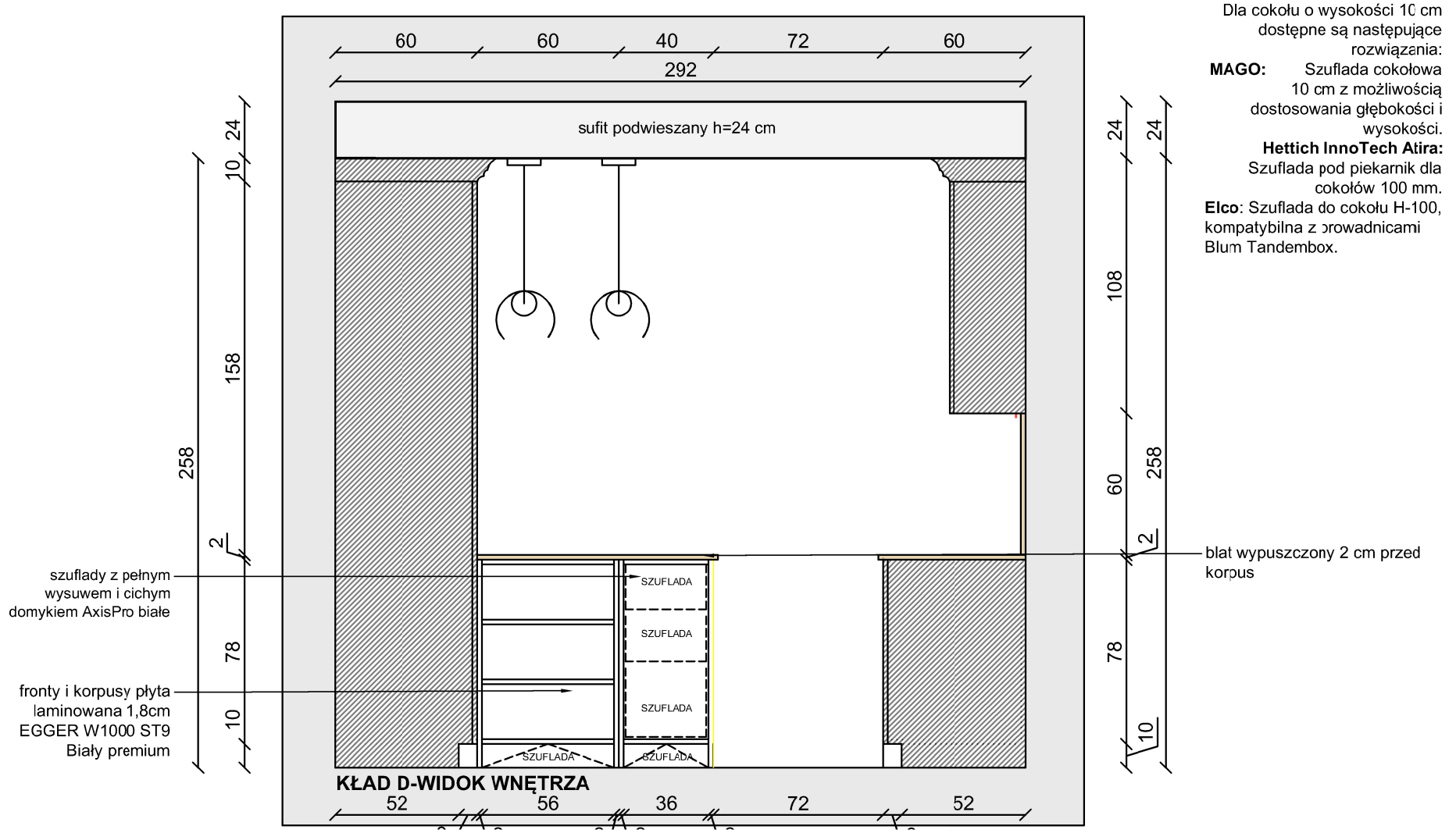

KŁAD D-WIDOK WNĘTRZA

MATERIAŁY:

fronty i korpusy | płyta laminowana 1,8cm
EGGER W1000 ST9
Biały premium

fronty ryflowane | płyta MDF 1,8cm
Frezowana płyta lakierowana pod kolor
EGGER W1000 ST9

blat i fartuch | kwarcyt naturalny
gr. 2cm, wykończenie mat
próbki i ustalenia w DSG Studio Janki w prozumieniu z projektantem

Uchwyty:
Szafki dolne - uchwyt podłużny 32 cm- produkt w opcjach pokazany w liście zakupowej
Szafki wiszące + fronty do magic corner - gałki 3 cm - produkt w opcjach pokazany w liście zakupowej
Szafki w wyspie od strony hakerów - otwierane na tip-on

Szuflady we wszystkich cokołach: Najmniejszy praktyczny wymiar szuflady w cokole kuchennym:
Wysokość frontu: 10 cm
Wewnętrzna wysokość użytkowa: 6 cm
Należy zostawić min. 1-2 cm prześwitu nad podłogą, aby szuflada mogła się wysuwać.
Front szuflady jest cofnięty lekko do tyłu względem właściwego cokołu, aby nie przeszkadzał wizualnie.

Wyposażenie:
-Taśma led montowana w korpusie szafek wiszących, barwa led 4000K
-Szuflada na śmieci pod zlewozmywakiem automatyczna-system Servo-Drive Uno Blum
-Bateria kuchenna Grohe Minta bateria kuchenna stojąca SuperSteel 32321DC2
-Lodówka LG GML960EVBE Pełny No Frost 179,2cm Szuflada z kontrolą wilgotności Zdalne sterowanie Ciemny grafit stal
-Piekarnik do zabudowyPiekarnik elektryczny Bosch Serie 8 HBG7322B1 Termoobieg AirFry Termosonda Zdalne sterowanie Czarny
-Kuchenka mikrofalowa ukryta za frontem na półce coffee corner
-Zmywarka do zabudowy Bosch Serie 6 SMV6ECX10E 59,8cm Automatyczne otwieranie drzwi Szuflada na sztućce Zdalne sterowanie
-Płyta indukcyjnaElectrolux MultipleBridge 600 80 cm
-Okap podszafkowy-Ciarko DUO (white) 74 cm
-Wysokie cargo-PEKA DISPENSA ARENA Style 1900-2300/ 300/ 6/ biały
-Niskie cargo podblatowe, np. Peka

UWAGA:

-Należy wykonać próbki materiałów
-Wszystkie materiały oraz kolorystyka muszą zostać zaakceptowane przez Inwestora!
-Podane wymiary służą jedynie do wyceny!
-Wszystkie wymiary należy zweryfikować na budowie!
-Wymiary pobrać z natury, dostosować blency, panele boczne (należy zwrócić uwagę na oświetlenie natynkowe, listwy przypodłogowe, gniazda i łączniki, aby nie stworzyć kolizji);
-Wrysowana konstrukcja mebla jest jedynie poglądowa.
-Jeśli konieczne jest zastosowanie dodatkowej konstrukcji naruszając wygląd zewnętrzny mebla, należy skontaktować się z architektem.

Minimal Line
MNIEJ ZNACZY WIĘCEJ

tytuł projektu:	PROJEKT WYKOŃCZENIA WNĘTRZ
inwestor:	Marta Natalia Nosewicz
adres:	ul.Wesoła 1 B Michałowice Wieś
tytuł rysunku :	ZABUDOWA STOLARSKA KUCHNIA
branża:	ARCHITEKTURA WNĘTRZ
zespół projektowy:	mgr inż. arch. KLAUDIA MĄCZKA-RZEWUSKA ul. Strumykowa 5 lok.2 Marki 05-270 tel: 507 750 319 e-mail: kontakt@minimalline.pl
nr rysunku:	ZK.05_kuchnia
data:	08.06.2025_rev 1 zmiana lamp
skala:	1:25

A3

DATA DRUKU: 6/8/2025

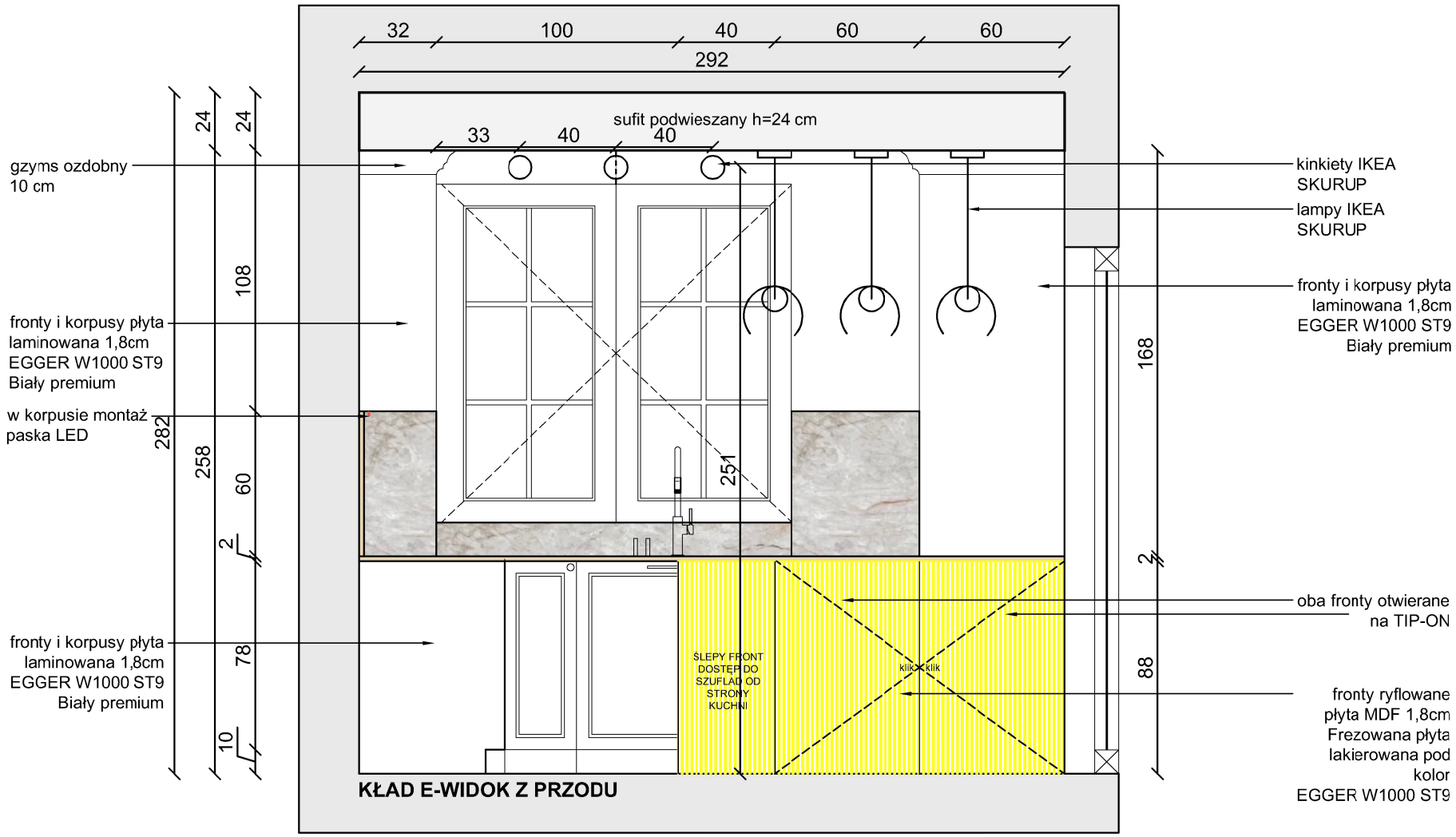

KŁAD E-WIDOK Z PRZODU

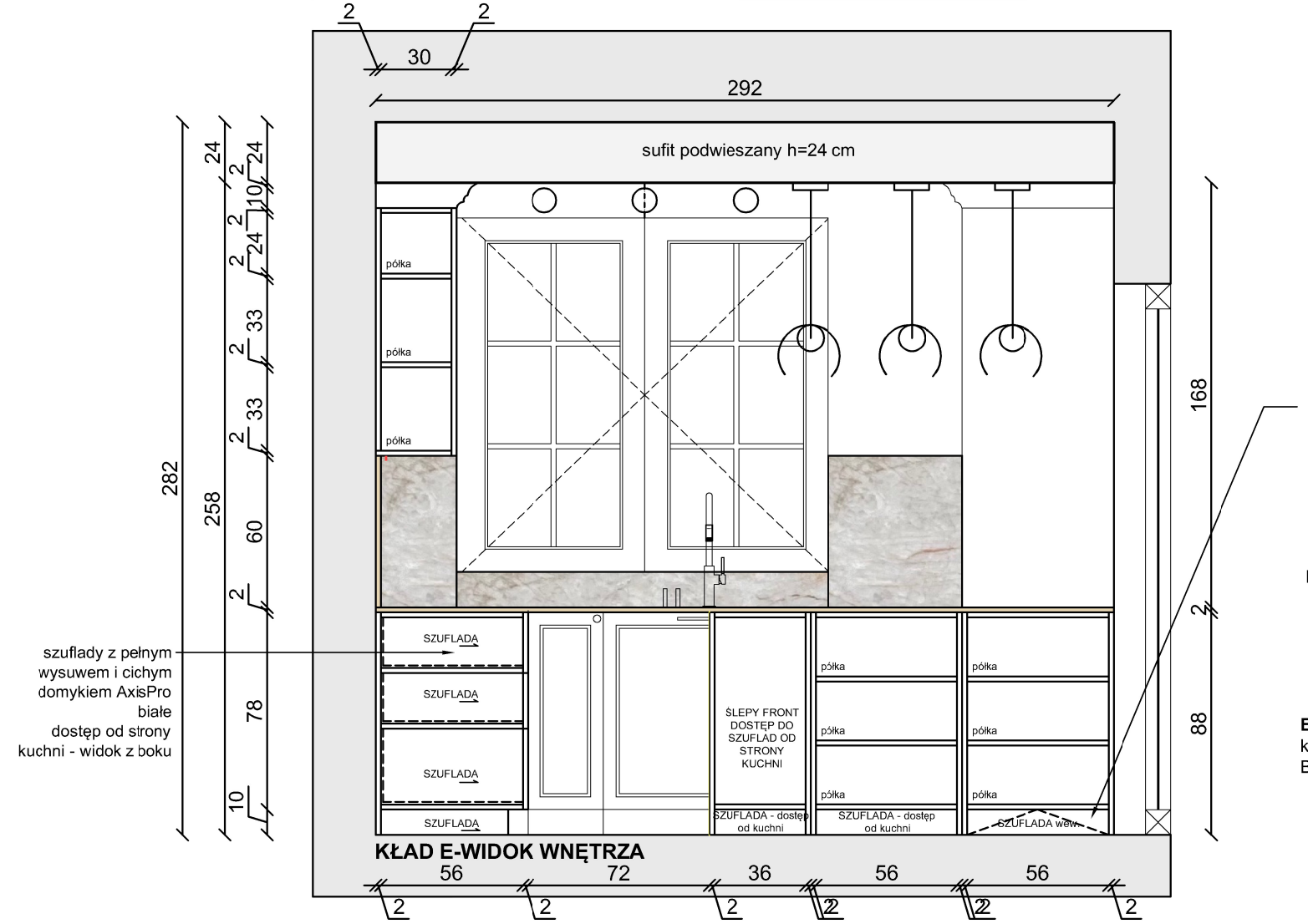

KŁAD E-WIDOK WNĘTRZA

szuflady w cokole-należy zostawić min. 1-2 cm prześwitu nad podłogą, aby szuflada mogła się wysuwać

Dla cokołu o wysokości 10 cm dostępne są następujące rozwiązania:

MAGO: Szuflada cokołowa 10 cm z możliwością dostosowania głębokości i wysokości.

Hettich InnoTech Atira: Szuflada pod piekarnik dla cokołów 100 mm.

Elco: Szuflada do cokołu H-100, kompatybilna z prowadnicami Blum Tandembox.

MATERIAŁY:

fronty i korpusy | płyta laminowana 1,8cm
EGGER W1000 ST9
Biały premium

fronty ryflowane | płyta MDF 1,8cm
Frezowana płyta lakierowana pod kolor
EGGER W1000 ST9

blat i fartuch | kwarcyt naturalny
gr. 2cm, wykończenie mat
próbki i ustalenia w DSG Studio Janki w prozumieniu z projektantem

Uchwyty:
Szafki dolne - uchwyt podłużny 32 cm- produkt w opcjach pokazany w liście zakupowej
Szafki wiszące + fronty do magic corner - gałki 3 cm - produkt w opcjach pokazany w liście zakupowej
Szafki w wyspie od strony hakerów - otwierane na tip-on

Szuflady we wszystkich cokołach: Najmniejszy praktyczny wymiar szuflady w cokole kuchennym:
Wysokość frontu: 10 cm
Wewnętrzna wysokość użytkowa: 6 cm
Należy zostawić min. 1-2 cm prześwitu nad podłogą, aby szuflada mogła się wysuwać.
Front szuflady jest cofnięty lekko do tyłu względem właściwego cokołu, aby nie przeszkadzał wizualnie.

Wyposażenie:
-Taśma led montowana w korpusie szafek wiszących, barwa led 4000K
-Szuflada na śmieci pod zlewozmywakiem automatyczna-system Servo-Drive Uno Blum
-Bateria kuchenna Grohe Minta bateria kuchenna stojąca SuperSteel 32321DC2
-Lodówka LG GML960EVBE Pełny No Frost 179,2cm Szuflada z kontrolą wilgotności Zdalne sterowanie Ciemny grafit stal
-Piekarnik do zabudowyPiekarnik elektryczny Bosch Serie 8 HBG7322B1 Termoobieg AirFry Termosonda Zdalne sterowanie Czarny
-Kuchenka mikrofalowa ukryta za frontem na półce coffee corner
-Zmywarka do zabudowy Bosch Serie 6 SMV6ECX10E 59,8cm Automatyczne otwieranie drzwi Szuflada na sztućce Zdalne sterowanie
-Płyta indukcyjnaElectrolux MultipleBridge 600 80 cm
-Okap podszafkowy-Ciarko DUO (white) 74 cm
-Wysokie cargo-PEKA DISPENSA ARENA Style 1900-2300/ 300/ 6/ biały
-Niskie cargo podblatowe, np. Peka

UWAGA:

-Należy wykonać próbki materiałów
-Wszystkie materiały oraz kolorystyka muszą zostać zaakceptowane przez Inwestora!
-Podane wymiary służą jedynie do wyceny!
-Wszystkie wymiary należy zweryfikować na budowie!
-Wymiary pobrać z natury, dostosować blency, panele boczne (należy zwrócić uwagę na oświetlenie natynkowe, listwy przypodłogowe, gniazda i łączniki, aby nie stworzyć kolizji);
-Wrysowana konstrukcja mebla jest jedynie poglądowa.
-Jeśli konieczne jest zastosowanie dodatkowej konstrukcji naruszając wygląd zewnętrzny mebla, należy skontaktować się z architektem.

Minimal Line
MNIEJ ZNACZY WIĘCEJ

tytuł projektu:	PROJEKT WYKOŃCZENIA WNĘTRZ
inwestor:	Marta Natalia Nosewicz
adres:	ul.Wesoła 1 B Michałowice Wieś
tytuł rysunku :	ZABUDOWA STOLARSKA KUCHNIA
branża:	ARCHITEKTURA WNĘTRZ
zespół projektowy:	mgr inż. arch. KLAUDIA MĄCZKA-RZEWUSKA ul. Strumykowa 5 lok.2 Marki 05-270 tel: 507 750 319 e-mail: kontakt@minimalline.pl
nr rysunku:	ZK.06_kuchnia
data:	08.06.2025_rev 2 zmiana lamp
skala:	1:25

A3

DATA DRUKU: 6/8/2025

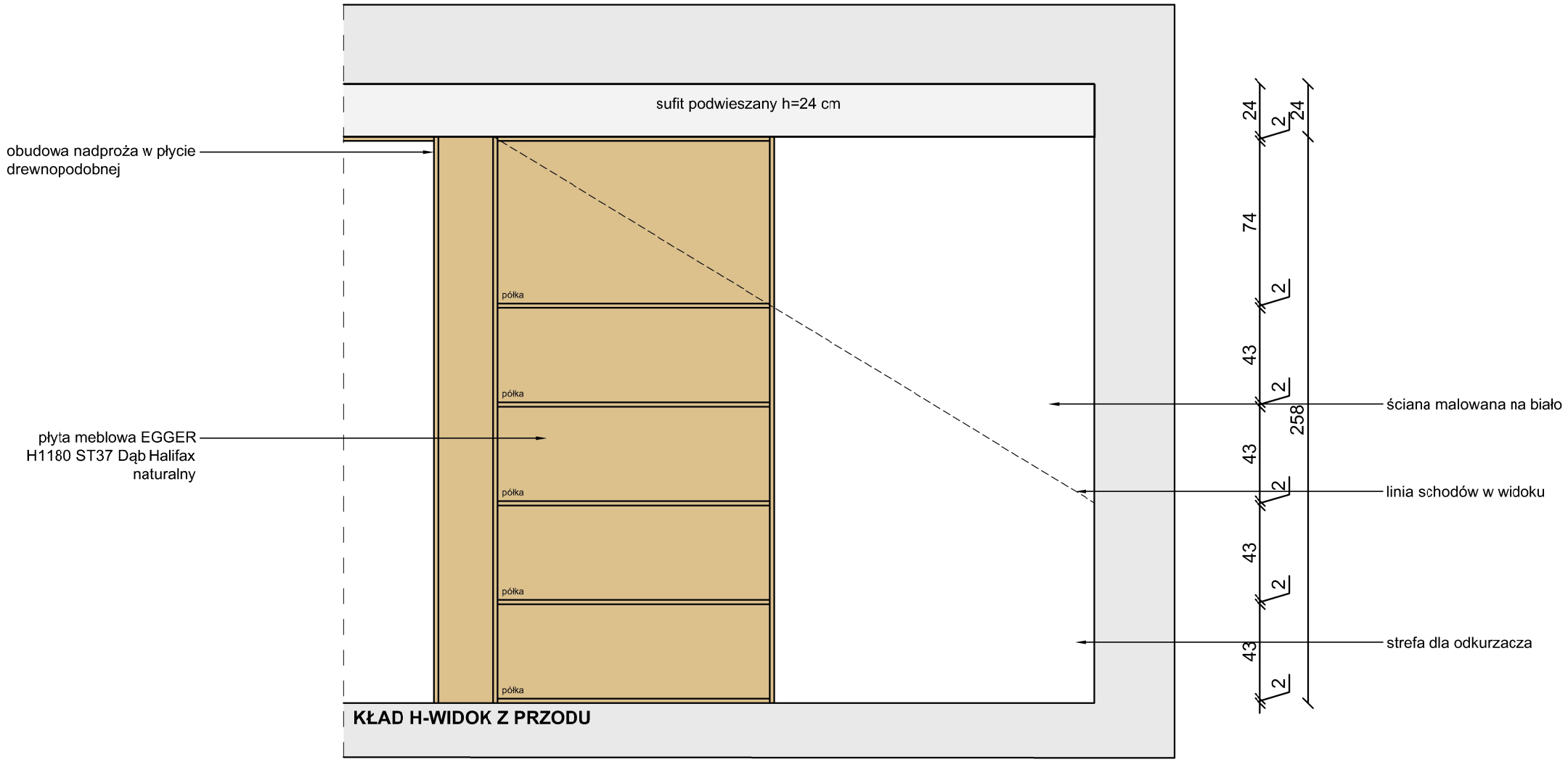

KŁAD H-WIDOK Z PRZODU

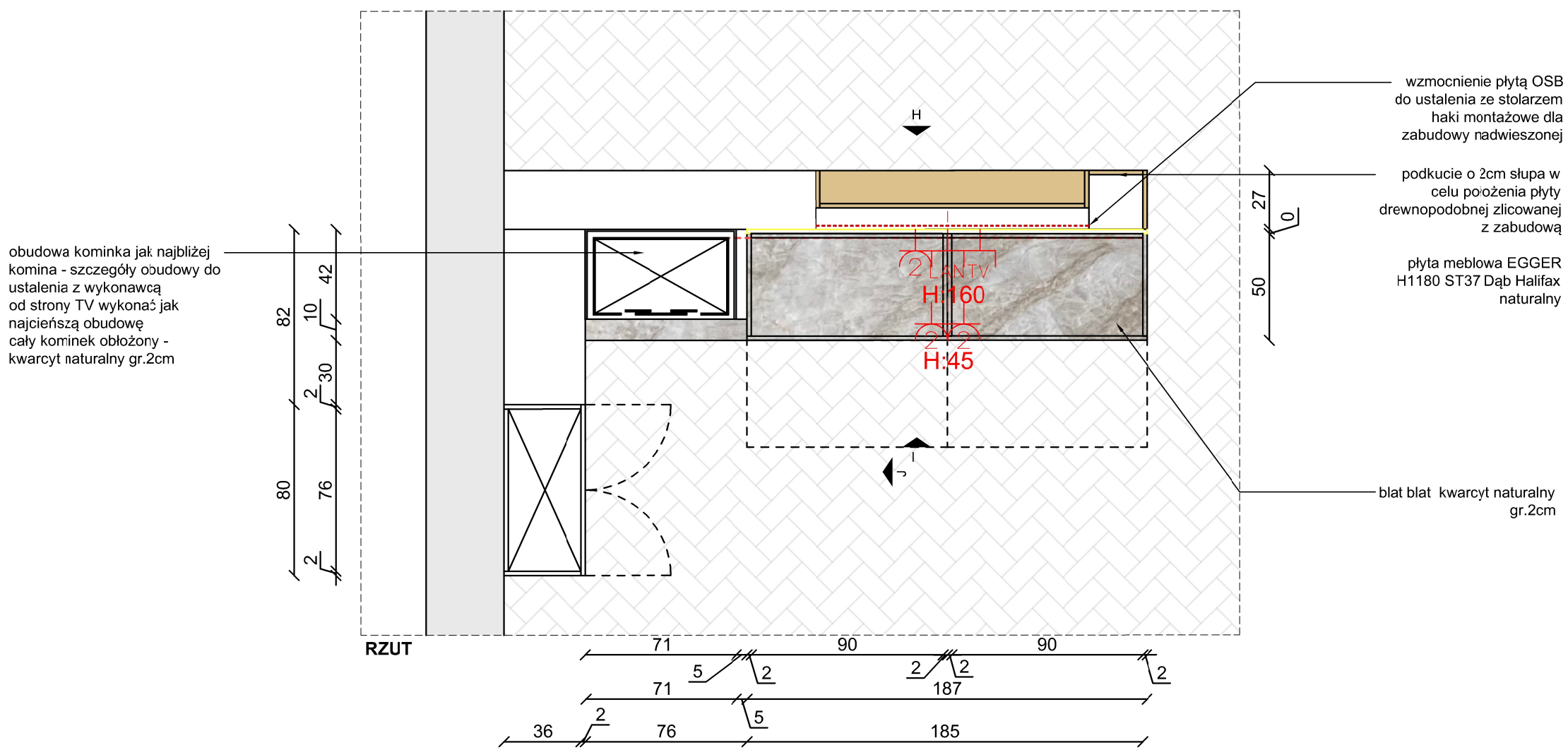

RZUT

MATERIAŁY:

fronty i korpusy | płyta laminowana 1,8cm
EGGER W1000 ST9
Biały premium

fronty ryflowane | płyta MDF 1,8cm
Frezowana płyta lakierowana pod kolor
EGGER W1000 ST9

blat i fartuch | kwarcyt naturalny
gr. 2cm, wykończenie mat
próbki i ustalenia w DSG Studio Janki w prozumieniu z projektantem

płyta meblowa EGGER H1180 ST37
Dąb Halifax naturalny

Uchwyty:
Szafki dolne - uchwyt podłużny 32 cm- produkt w opcjach pokazany w liście zakupowej
Szafki wiszące - gałki 3 cm - produkt w opcjach pokazany w liście zakupowej

Wyposażenie:
-Taśma led montowana w korpusie szafek wiszących, barwa led 4000K

UWAGA:

-Należy wykonać próbki materiałów
-Wszystkie materiały oraz kolorystyka muszą zostać zaakceptowane przez Inwestora!
-Podane wymiary służą jedynie do wyceny!
-Wszystkie wymiary należy zweryfikować na budowie!
-Wymiary pobrać z natury, dostosować blendy, panele boczne (należy zwrócić uwagę na oświetlenie natynkowe, listwy przypodłogowe, gniazda i łączniki, aby nie stworzyć kolizji);
-Wrysowana konstrukcja mebla jest jedynie poglądowa.
-Jeśli konieczne jest zastosowanie dodatkowej konstrukcji naruszając wygląd zewnętrzny mebla, należy skontaktować się z architektem.
- Wymiary podane w centymetrach.
- Wymiary mogą ulec zmianie podczas realizacji.
- Przed przystąpieniem do każdego kolejnego etapu wykończeniowego należy zebrać wymiary rzeczywiste i do nich dopasować projekt.
- Wszystkie rysunki branżowe rozważać równocześnie.
- Wszystkie materiały wypcsażenia wnętrz muszą spełniać Polskie Normy.
- Wszelkie zmiany, zamienniki konsultować z projektantami lub Inwestorem - brak konsultacji zdejmuje odpowiedzialność projektanta na zastosowane materiały.

Minimal Line
MNIEJ ZNACZY WIĘCEJ

tytuł projektu:	PROJEKT WYKOŃCZENIA WNĘTRZ
inwestor:	Magdalena i Michał Grzeszczyk
adres:	ul. Zgodna 3 Warszawa Wawer
tytuł rysunku :	ZABUDOWY STOLARSKIE SALON
branża:	ARCHITEKTURA WNĘTRZ
zespół projektowy:	mgr inż. arch. KLAUDIA MĄCZKA-RZEWUSKA ul. Strumykowa 5 lok.2 Marki 05-270 tel: 507 750 319 e-mail: kontakt@minimalline.pl
nr rysunku:	ZS.01_salon
skala:	1:25
data:	23.05.2025_REV 1 zmiany w elektryce

A3

DATA DRUKU: 6/8/2025

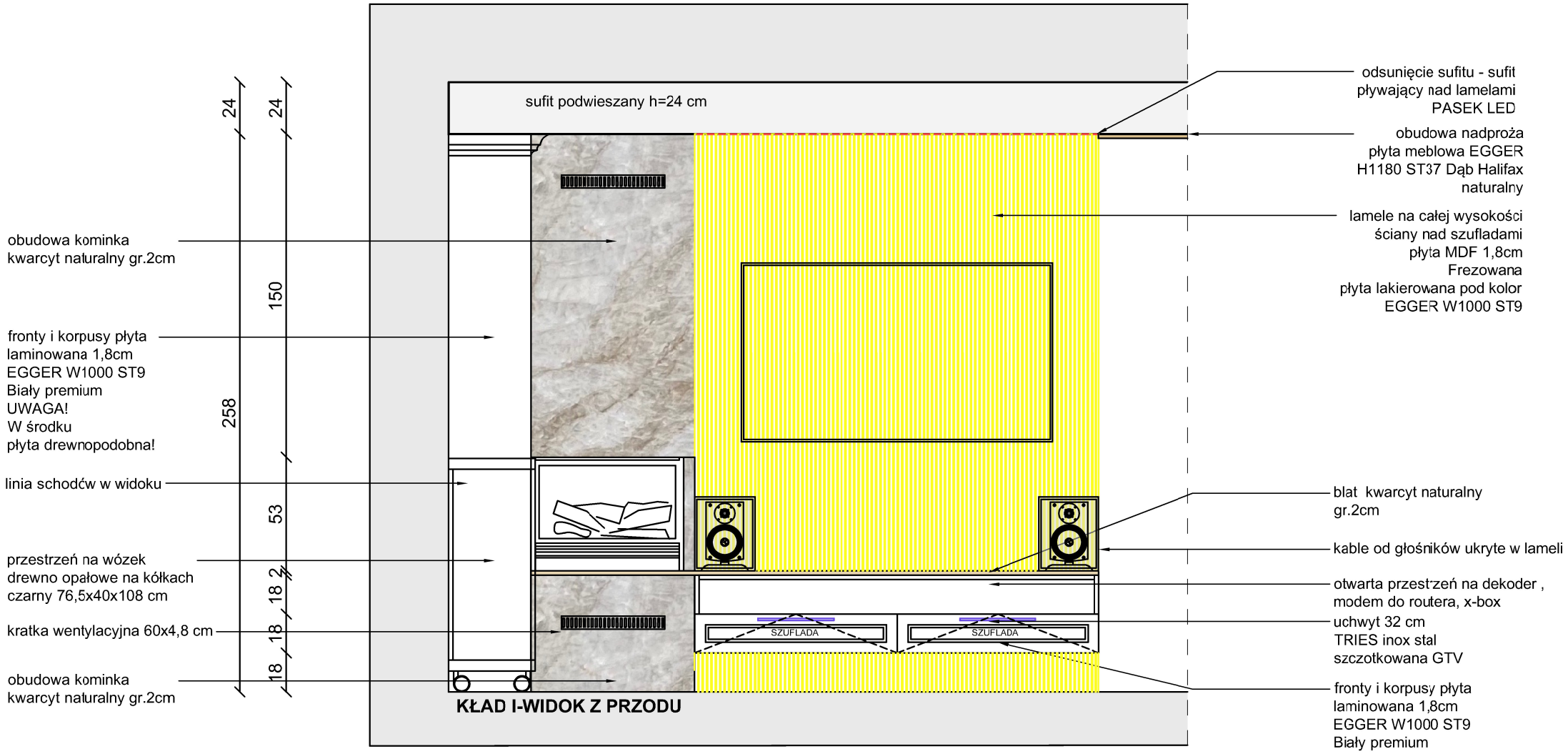

KŁAD I-WIDOK Z PRZODU

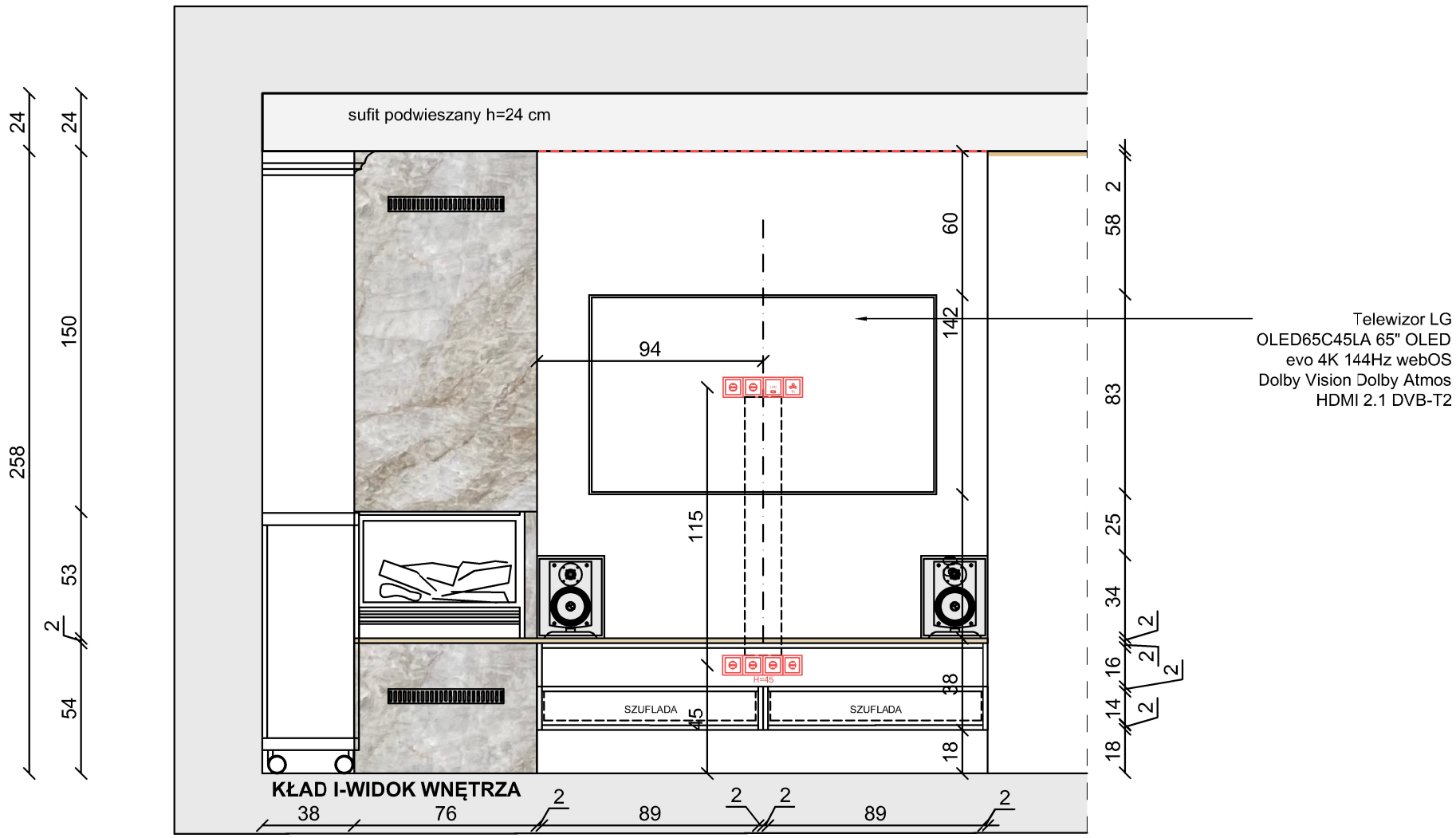

KŁAD I-WIDOK WNĘTRZA

MATERIAŁY:

fronty i korpusy | płyta laminowana 1,8cm
EGGER W1000 ST9
Biały premium

fronty ryflowane | płyta MDF 1,8cm
Frezowana płyta lakierowana pod kolor
EGGER W1000 ST9

blat i fartuch | kwarcyt naturalny
gr. 2cm, wykończenie mat
próbki i ustalenia w DSG Studio Janki w prozumieniu
z projektantem

Uchwyty:
Szafki dolne - uchwyt podłużny 32 cm- produkt w opcjach pokazany w liście zakupowej
Szafki wiszące - gałki 3 cm - produkt w opcjach pokazany w liście zakupowej

Wyposażenie:
-Taśma led montowana w korpusie szafek wiszących, barwa led 4000K

UWAGA:

-Należy wykonać próbki materiałów
-Wszystkie materiały oraz kolorystyka muszą zostać zaakceptowane przez Inwestora!
-Podane wymiary służą jedynie do wyceny!
-Wszystkie wymiary należy zweryfikować na budowie!
-Wymiary pobrać z natury, dostosować blendy, panele boczne (należy zwrócić uwagę na oświetlenie natynkowe, listwy przypodłogowe, gniazda i łączniki, aby nie stworzyć kolizji);
-Wrysowana konstrukcja mebla jest jedynie poglądowa.
-Jeśli konieczne jest zastosowanie dodatkowej konstrukcji naruszając wygląd zewnętrzny mebla, należy skontaktować się z architektem.
- Wymiary podane w centymetrach.
- Wymiary mogą ulec zmianie podczas realizacji.
- Przed przystąpieniem do każdego kolejnego etapu wykończeniowego należy zebrać wymiary rzeczywiste i do nich dopasować projekt.
- Wszystkie rysunki branżowe rozważać równocześnie.
- Wszystkie materiały wyposażenia wnętrz muszą spełniać Polskie Normy.
- Wszelkie zmiany, zamienniki konsultować z projektantami lub Inwestorem - brak konsultacji zdejmuje odpowiedzialność projektanta na zastosowane materiały.

Minimal Line
MNIEJ ZNACZY WIĘCEJ

tytuł projektu:	PROJEKT WYKOŃCZENIA WNĘTRZ
inwestor:	Marta Natalia Nosewicz
adres:	ul.Wesoła 1 B Michałowice Wieś
tytuł rysunku :	ZABUDOWA STOLARSKA SALON - szafka RTV
branża:	ARCHITEKTURA WNĘTRZ
zespół projektowy:	mgr inż. arch. KLAUDIA MĄCZKA-RZEWUSKA ul. Strumykowa 5 lok.2 Marki 05-270 tel: 507 750 319 e-mail: kontakt@minimalline.pl
nr rysunku:	ZS.02_salon
data:	23.05.2025_REV 1 zmiany w elektryce
skala:	1:25

A3

DATA DRUKU: 6/8/2025

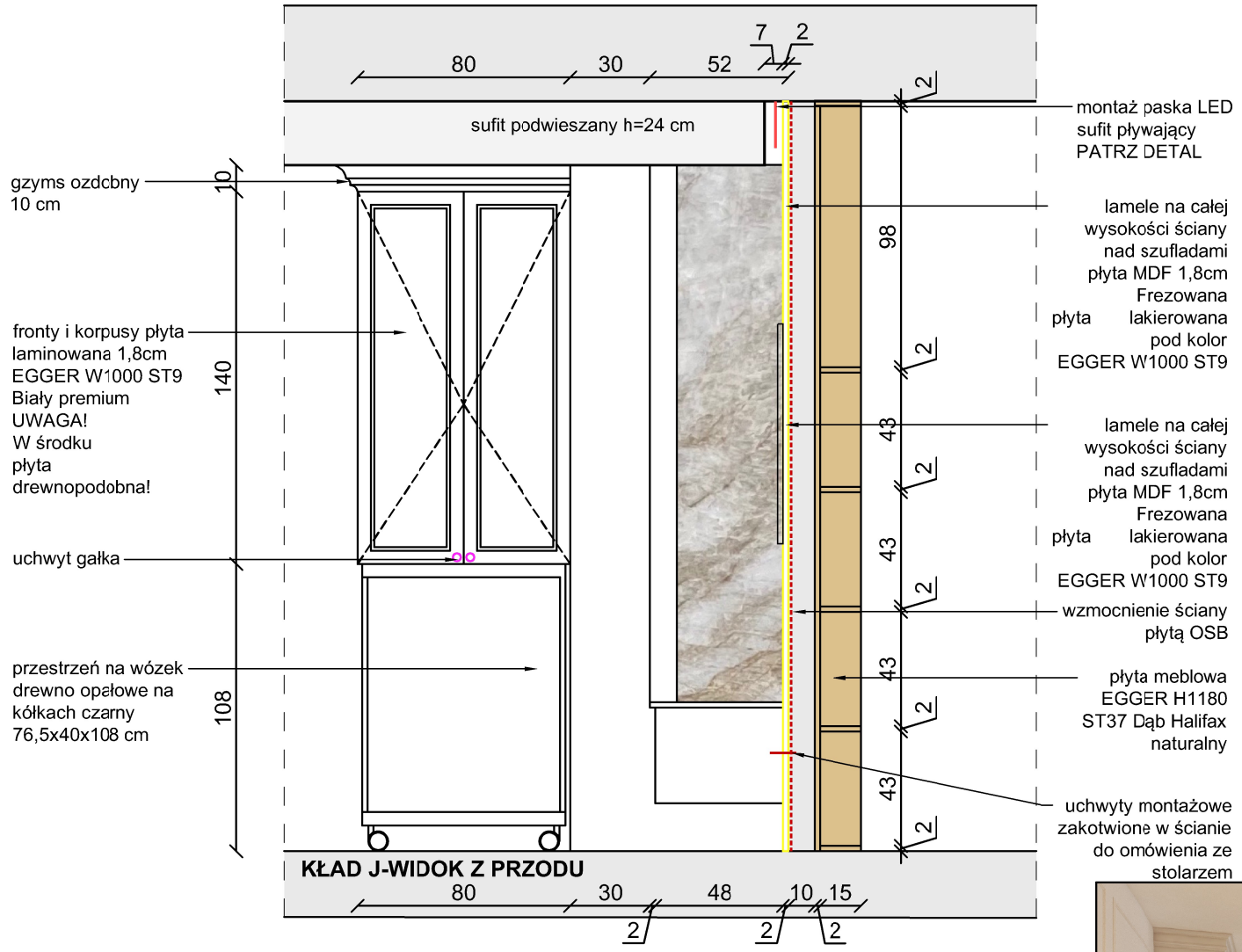

KŁAD J-WIDOK Z PRZODU

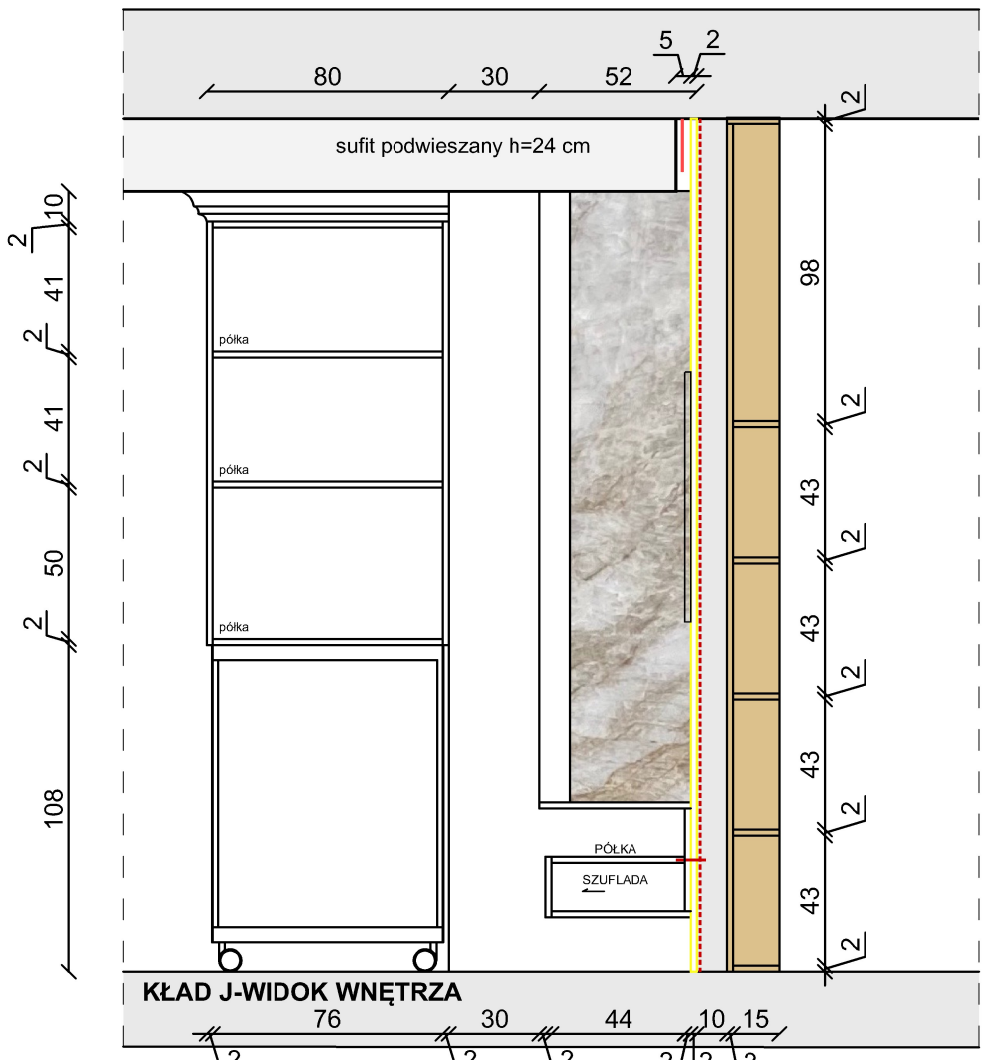

KŁAD J-WIDOK WNĘTRZA

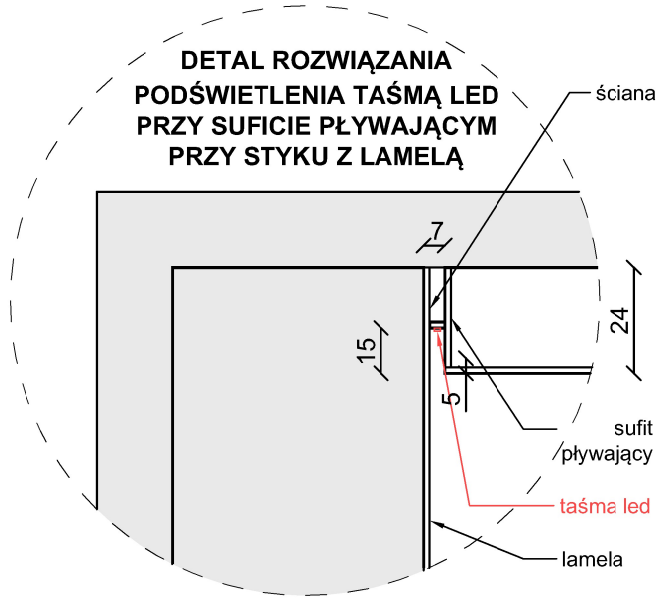

WIZUALIZACJA

WIZUALIZACJA

MATERIAŁY:

- fronty i korpusy | płyta laminowana 1,8cm EGGER W1000 ST9 Biały premium
- fronty ryflowane | płyta MDF 1,8cm Frezowana płyta lakierowana pod kolor EGGER W1000 ST9
- blat | fartuch | kwarcyt naturalny gr. 2cm, wykończenie mat próbki i ustalenia w DSG Studio Janki w prozumieniu z projektantem
- płyta meblowa EGGER H1180 ST37 Dąb Halifax naturalny

Uchwyty:
Szafki dolne - uchwyt podłużny 32 cm- produkt w opcjach pokazany w liście zakupowej
Szafki wiszące - gałki 3 cm - produkt w opcjach pokazany w liście zakupowej

Wyposażenie:
-Taśma led montowana w korpusie szafek wiszących, barwa led 4000K

UWAGA:

-Należy wykonać próbki materiałów
-Wszystkie materiały oraz kolorystyka muszą zostać zaakceptowane przez Inwestora!
-Podane wymiary służą jedynie do wyceny!
-Wszystkie wymiary należy zweryfikować na budowie!
-Wymiary pobrać z natury, dostosować blendy, panele boczne (należy zwrócić uwagę na oświetlenie natynkowe, listwy przypodłogowe, gniazda i łączniki, aby nie stworzyć kolizji);
-Wrysowana konstrukcja mebla jest jedynie poglądowa.
-Jeśli konieczne jest zastosowanie dodatkowej konstrukcji naruszając wygląd zewnętrzny mebla, należy skontaktować się z architektem.
- Wymiary podane w centymetrach.
- Wymiary mogą ulec zmianie podczas realizacji.
- Przed przystąpieniem do każdego kolejnego etapu wykończeniowego należy zebrać wymiary rzeczywiste i do nich dopasować projekt.
- Wszystkie rysunki branżowe rozważać równocześnie.
- Wszystkie materiały wypcsażenia wnętrz muszą spełniać Polskie Normy.
- Wszelkie zmiany, zamienniki konsultować z projektantami lub Inwestorem - brak konsultacji zdejmuje odpowiedzialność projektanta na zastosowane materiały.

Minimal Line
MNIEJ ZNACZY WIĘCEJ

tytuł projektu:	PROJEKT WYKOŃCZENIA WNĘTRZ		
inwestor:	Magdalena i Michał Grzeszczyk		
adres:	ul. Zgodna 3 Warszawa Wawer		
tytuł rysunku :	ZABUDOWA STOLARSKA SALON - zabudowa pod schodami		
branża:	ARCHITEKTURA WNĘTRZ		
zespół projektowy:	mgr inż. arch. KLAUDIA MĄCZKA-RZEWUSKA ul. Strumykowa 5 lok.2 Marki 05-270 tel: 507 750 319 e-mail: kontakt@minimalline.pl		
nr rysunku:	ZS.03_salon	skala:	1:25
data:	23.05.2025_REV 1 zmiany w elektryce		

A3

DATA DRUKU: 6/8/2025

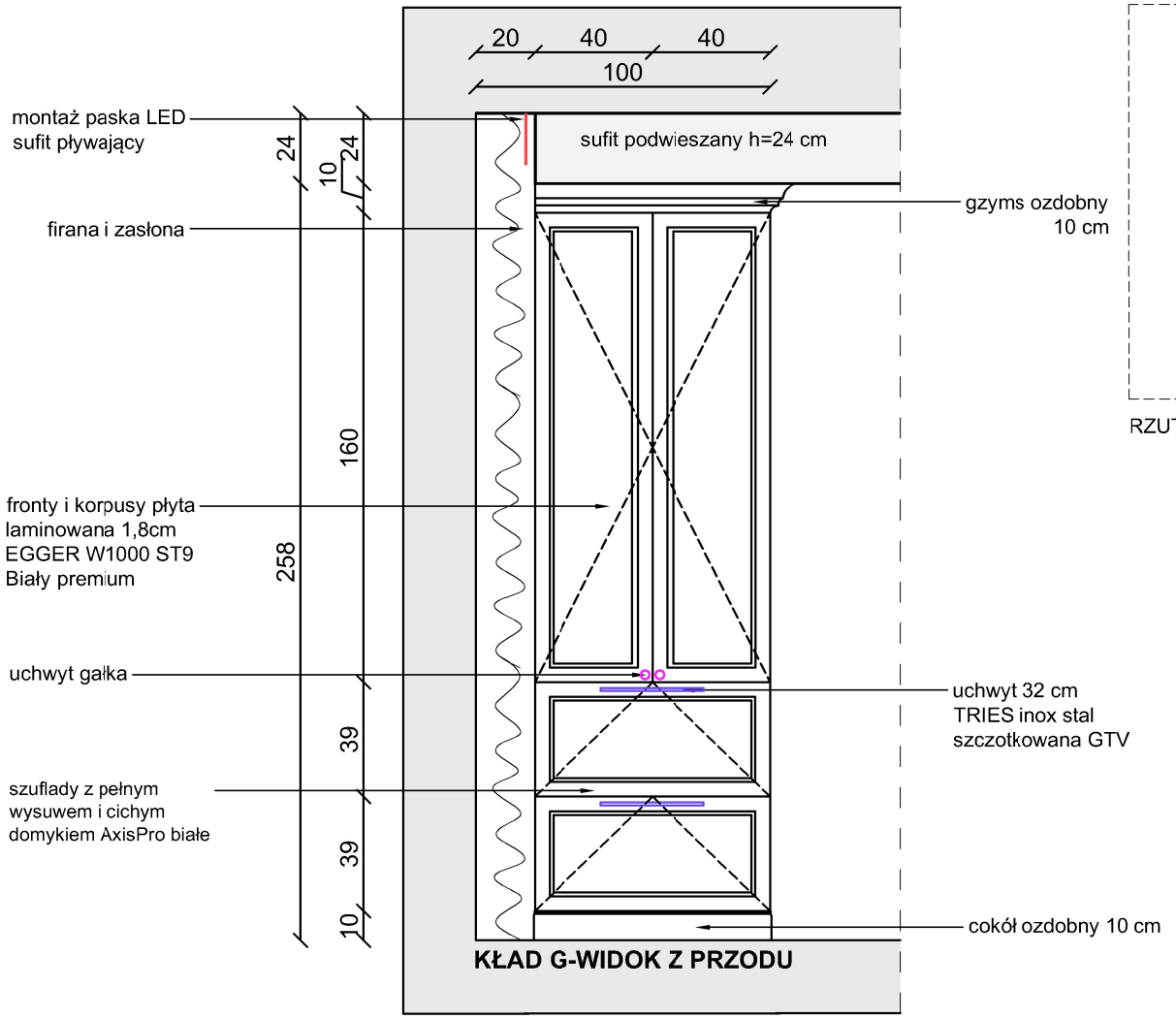

KŁAD G-WIDOK Z PRZODU

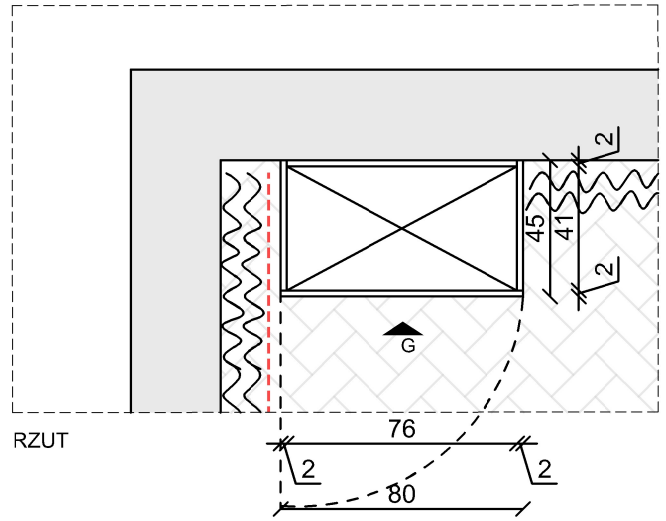

RZUT

MATERIAŁY:

fronty i korpusy | płyta laminowana 1,8cm
EGGER W1000 ST9
Biały premium

fronty ryflowane | płyta MDF 1,8cm
Frezowana płyta lakierowana pod kolor
EGGER W1000 ST9

blat i fartuch | kwarcyt naturalny
gr. 2cm, wykończenie mat
próbki i ustalenia w DSG Studio Janki w prozumieniu z projektantem

Uchwyty:
Szafki dolne - uchwyt podłużny 32 cm- produkt w opcjach pokazany w liście zakupowej
Szafki wiszące - gałki 3 cm - produkt w opcjach pokazany w liście zakupowej

Wyposażenie:
-Taśma led montowana w korpusie szafek wiszących, barwa led 4000K

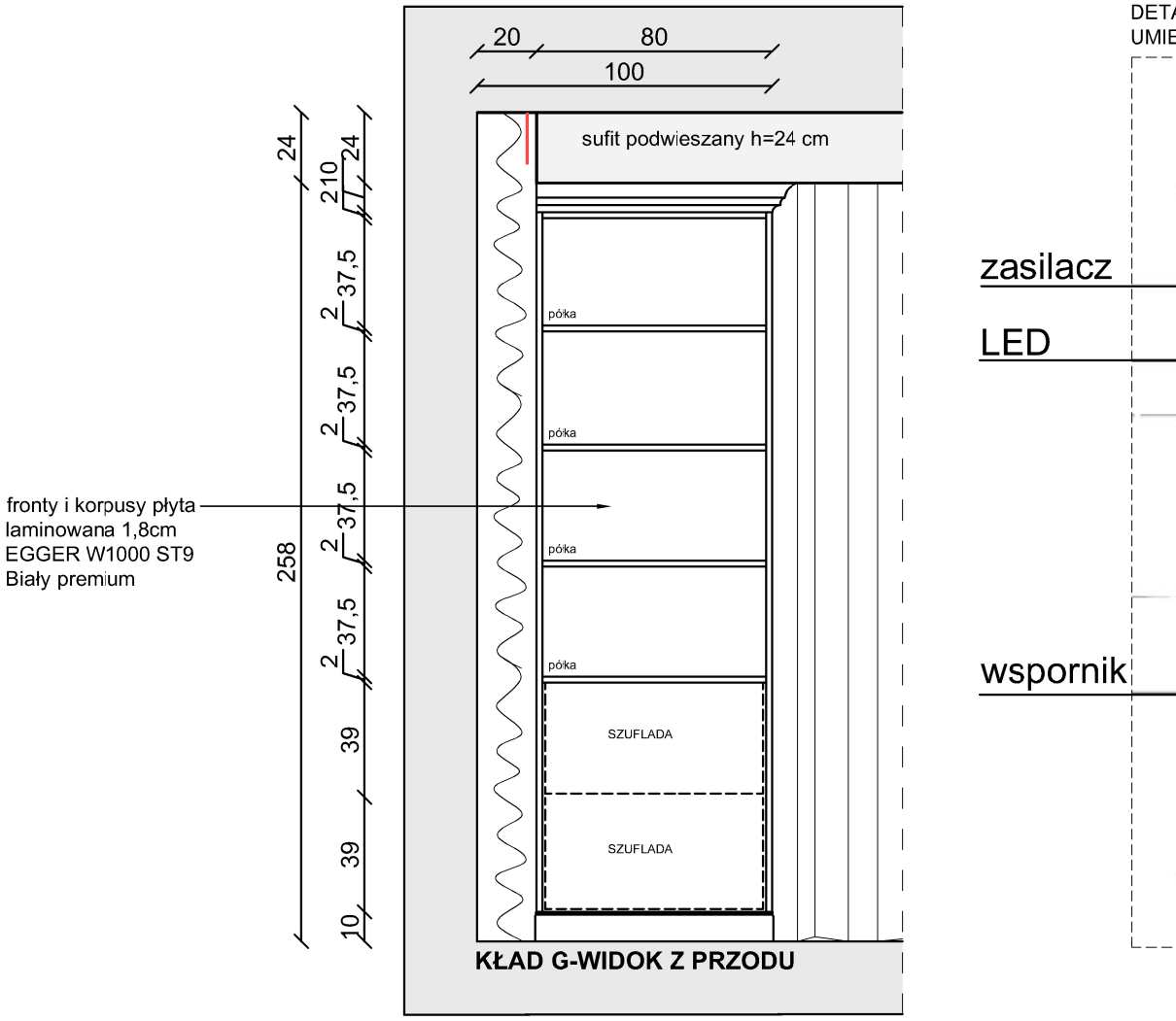

KŁAD G-WIDOK Z PRZODU

DETAL SUFITU PODWIESZONEGO
UMIEJSCOWIENIE PASKA LED

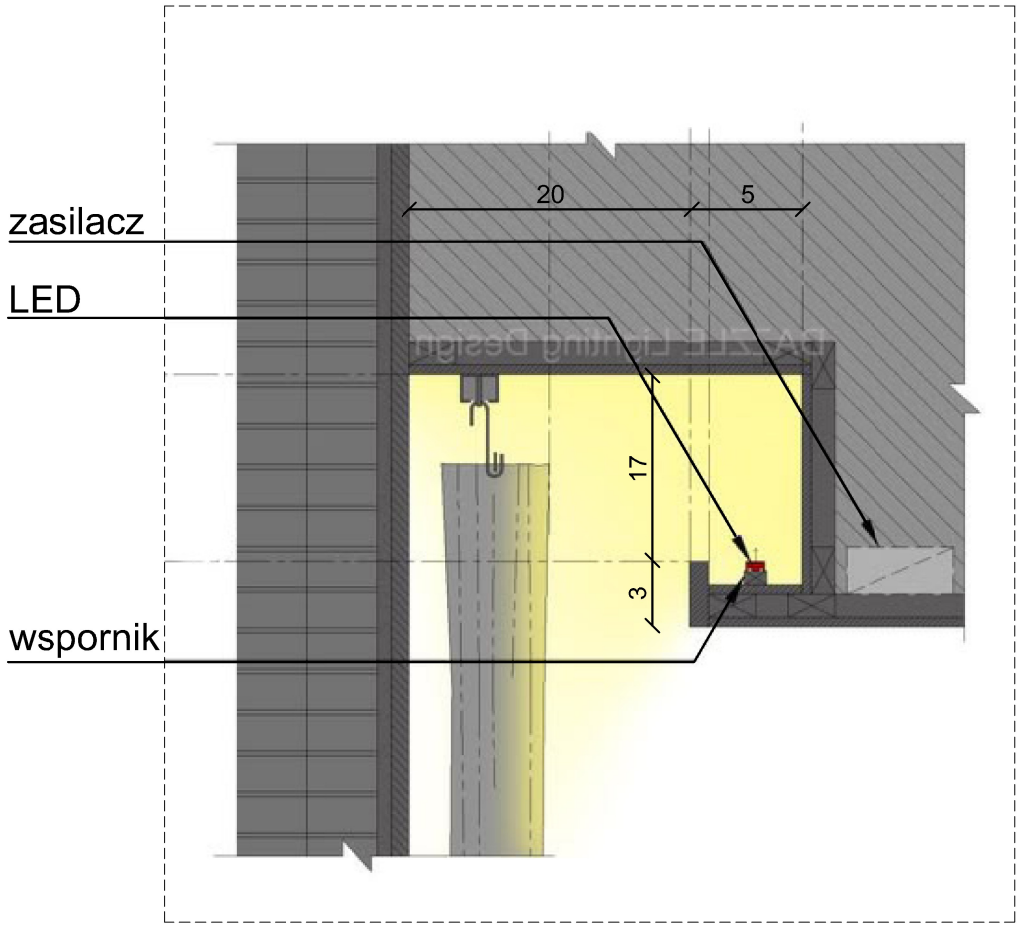

UWAGA:

-Należy wykonać próbki materiałów
-Wszystkie materiały oraz kolorystyka muszą zostać zaakceptowane przez Inwestora!
-Podane wymiary służą jedynie do wyceny!
-Wszystkie wymiary należy zweryfikować na budowie!
-Wymiary pobrać z natury, dostosować blency, panele boczne (należy zwrócić uwagę na oświetlenie natynkowe, listwy przypodłogowe, gniazda i łączniki, aby nie stworzyć kolizji);
-Wrysowana konstrukcja mebla jest jedynie poglądowa.
-Jeśli konieczne jest zastosowanie dodatkowej konstrukcji naruszając wygląd zewnętrzny mebla, należy skontaktować się z architektem.

Minimal Line
MNIEJ ZNACZY WIĘCEJ

tytuł projektu:	PROJEKT WYKOŃCZENIA WNĘTRZ
inwestor:	Marta Natalia Nosewicz
adres:	ul.Wesoła 1 B Michałowice Wieś
tytuł rysunku :	ZABUDOWA STOLARSKA SALON
branża:	ARCHITEKTURA WNĘTRZ
zespół projektowy:	mgr inż. arch. KLAUDIA MĄCZKA-RZEWUSKA ul. Strumykowa 5 lok.2 Marki 05-270 tel: 507 750 319 e-mail: kontakt@minimalline.pl
nr rysunku:	ZS.04_salon
data:	08.06.2025_rev 1_dodanie wymiarów detalu
skala:	1:25

A3

DATA DRUKU: 6/8/2025

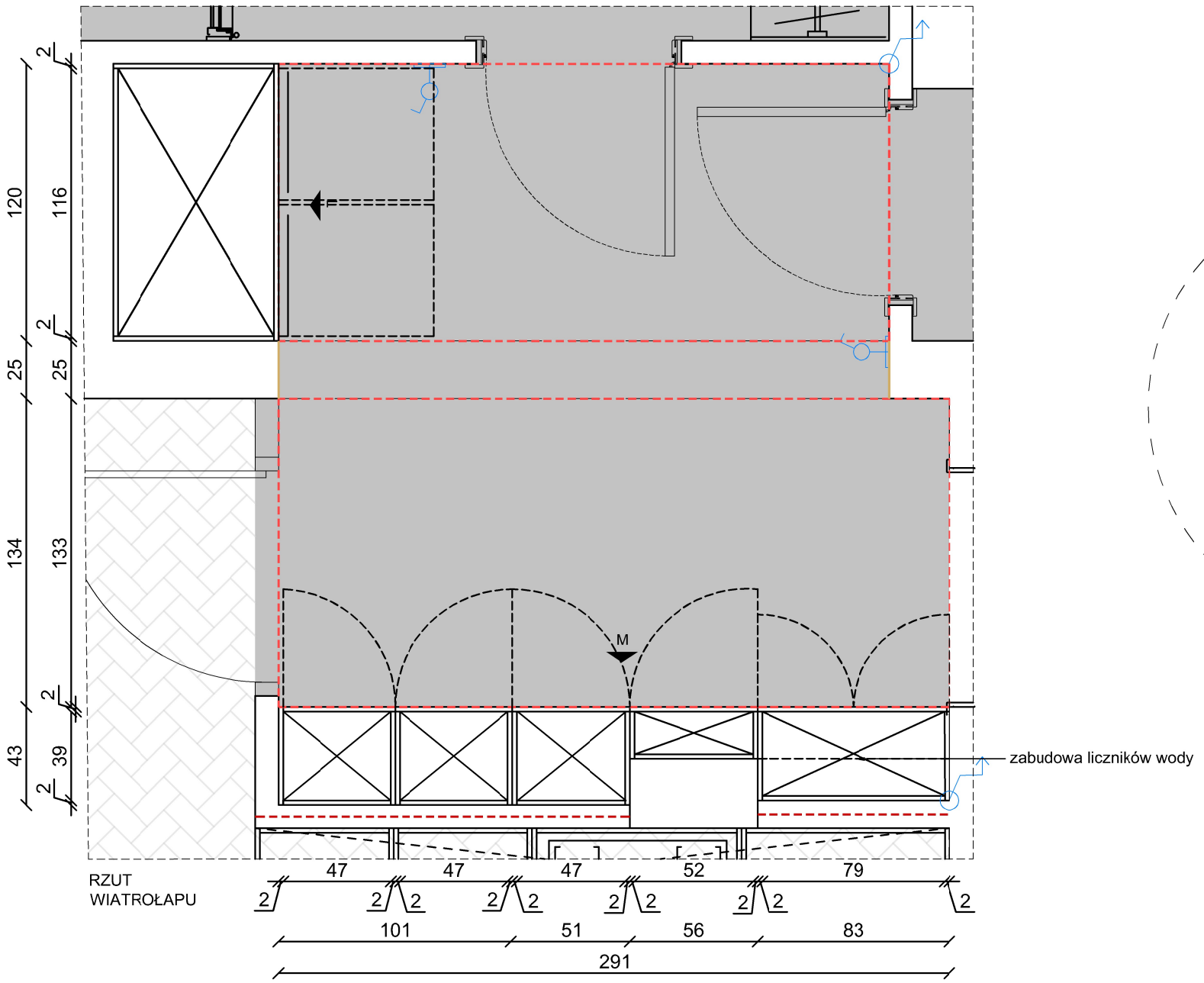

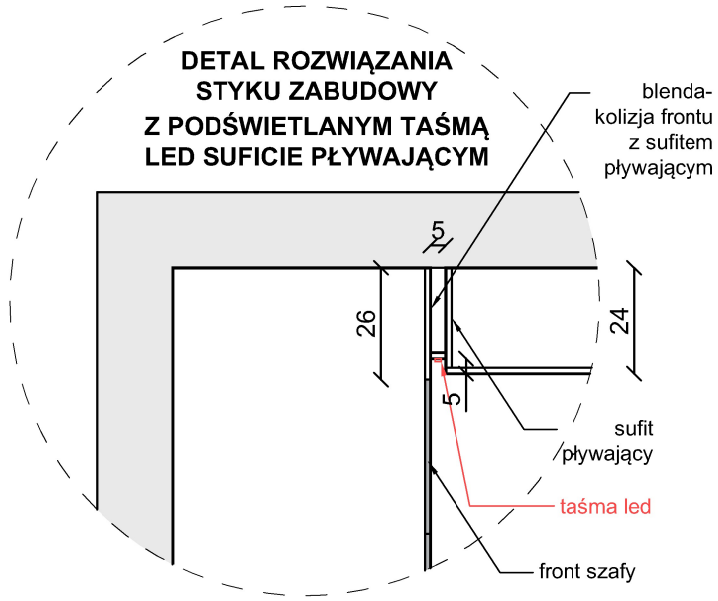

MATERIAŁY:

fronty i korpusy | płyta laminowana 1,8cm
EGGER W1000 ST9
Biały premium

fronty ryflowane | płyta MDF 1,8cm
Frezowana płyta lakierowana pod kolor
EGGER W1000 ST9

płyta meblowa EGGER H1180 ST37
Dąb Halifax naturalny

Uchwyty:
Szafki dolne - uchwyt podłużny 32 cm- produkt w opcjach pokazany w liście zakupowej
Szafki wiszące - gałki 3 cm - produkt w opcjach pokazany w liście zakupowej

Wyposażenie:
-Taśma led montowana w korpusie szafek wiszących, barwa led 4000K

UWAGA:

-Należy wykonać próbki materiałów
-Wszystkie materiały oraz kolorystyka muszą zostać zaakceptowane przez Inwestora!
-Podane wymiary służą jedynie do wyceny!
-Wszystkie wymiary należy zweryfikować na budowie!
-Wymiary pobrać z natury, dostosować blendy, panele boczne (należy zwrócić uwagę na oświetlenie natynkowe, listwy przypodłogowe, gniazda i łączniki, aby nie stworzyć kolizji);
-Wrysowana konstrukcja mebla jest jedynie poglądowa.
-Jeśli konieczne jest zastosowanie dodatkowej konstrukcji naruszając wygląd zewnętrzny mebla, należy skontaktować się z architektem.
- Wymiary podane w centymetrach.
- Wymiary mogą ulec zmianie podczas realizacji.
- Przed przystąpieniem do każdego kolejnego etapu wykończeniowego należy zebrać wymiary rzeczywiste i do nich dopasować projekt.
- Wszystkie rysunki branżowe rozważać równocześnie.
- Wszystkie materiały wyposażenia wnętrz muszą spełniać Polskie Normy.
- Wszelkie zmiany, zamienniki konsultować z projektantami lub Inwestorem - brak konsultacji zdejmuje odpowiedzialność projektanta na zastosowane materiały.

Minimal Line
MNIEJ ZNACZY WIĘCEJ

tytuł projektu:	PROJEKT WYKOŃCZENIA WNĘTRZ
inwestor:	Magdalena i Michał Grzeszczyk
adres:	ul. Zgodna 3 Warszawa Wawer
tytuł rysunku :	ZABUDOWA STOLARSKA WIATROŁAP
branża:	ARCHITEKTURA WNĘTRZ
zespół projektowy:	mgr inż. arch. KLAUDIA MĄCZKA-RZEWUSKA ul. Strumykowa 5 lok.2 Marki 05-270 tel: 507 750 319 e-mail: kontakt@minimalline.pl
nr rysunku:	ZW.01_wiatrolap
skala:	1:25
data:	08.06.2025_rev 1 zmiana podziału szafy

A3

DATA DRUKU: 6/8/2025

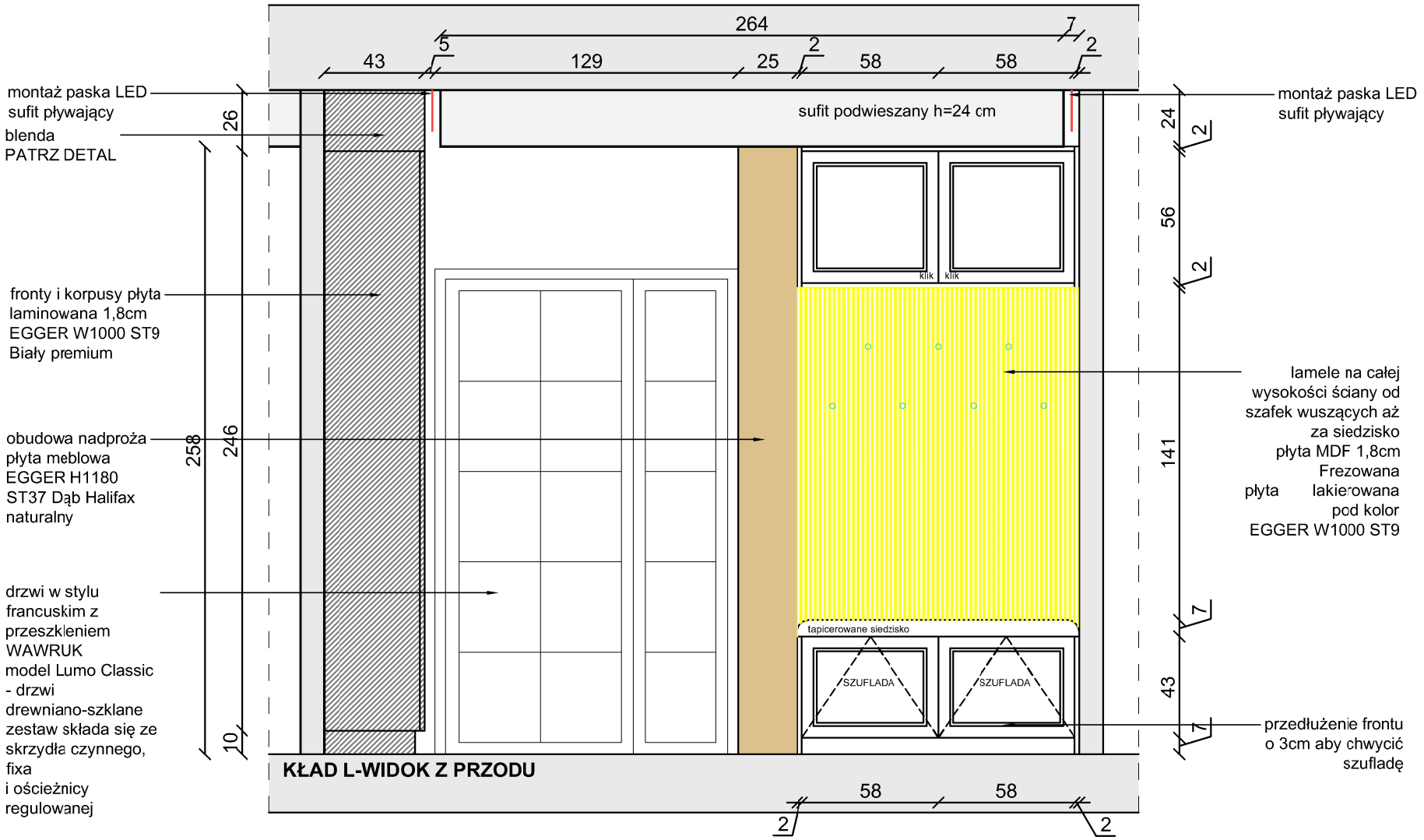

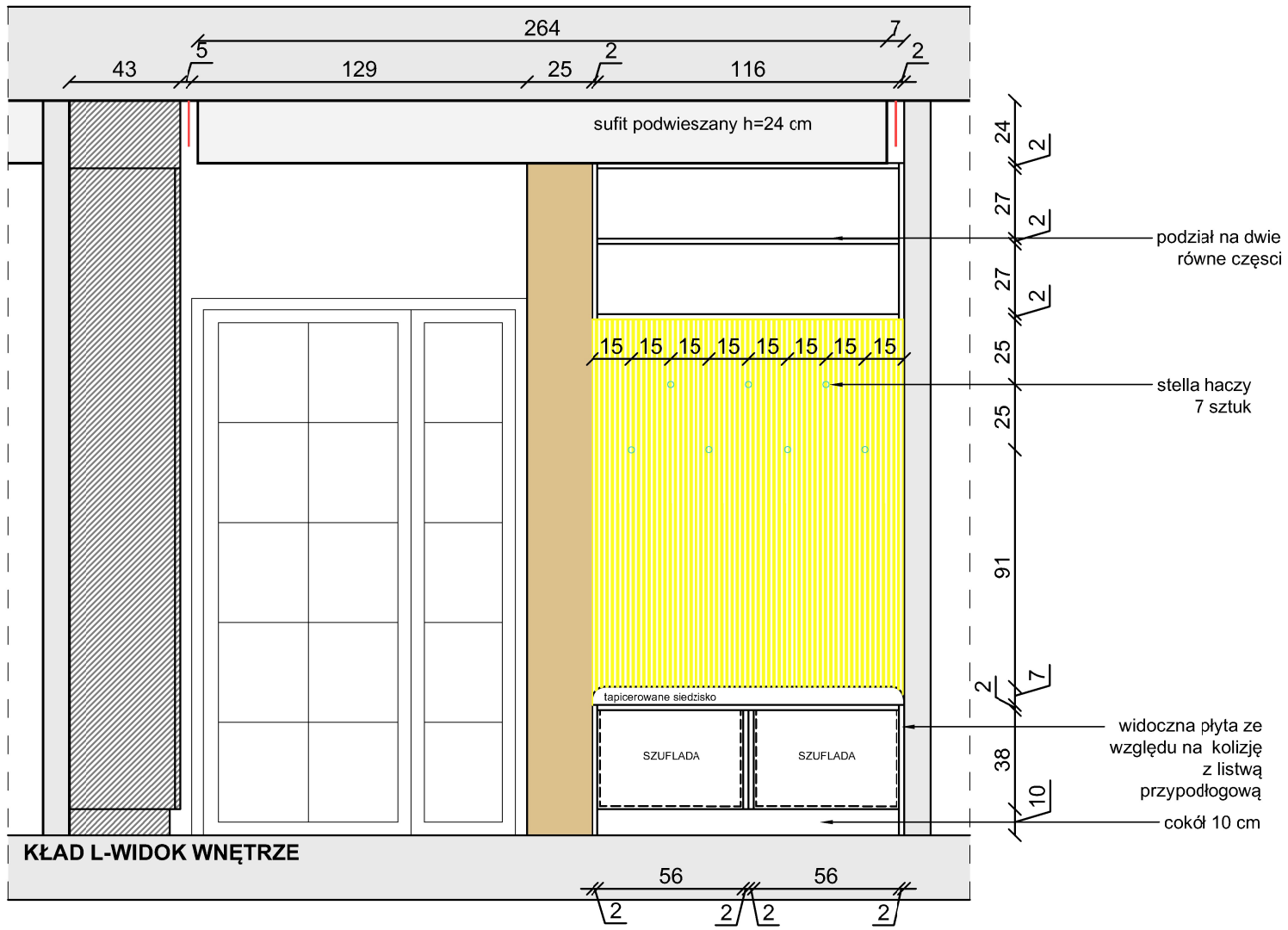

MATERIAŁY:

fronty i korpusy | płyta laminowana 1,8cm
EGGER W1000 ST9
Biały premium

fronty ryflowane | płyta MDF 1,8cm
Frezowana płyta lakierowana pod kolor
EGGER W1000 ST9

płyta meblowa EGGER H1180 ST37
Dąb Halifax naturalny

Uchwyty:
Szafki dolne - uchwyt podłużny 32 cm- produkt w opcjach pokazany w liście zakupowej
Szafki wiszące - gałki 3 cm - produkt w opcjach pokazany w liście zakupowej

Wyposażenie:
-Taśma led montowana w korpusie szafek wiszących, barwa led 4000K

UWAGA:

-Należy wykonać próbki materiałów
-Wszystkie materiały oraz kolorystyka muszą zostać zaakceptowane przez Inwestora!
-Podane wymiary służą jedynie do wyceny!
-Wszystkie wymiary należy zweryfikować na budowie!
-Wymiary pobrać z natury, dostosować blendy, panele boczne (należy zwrócić uwagę na oświetlenie natynkowe, listwy przypodłogowe, gniazda i łączniki, aby nie stworzyć kolizji);
-Wrysowana konstrukcja mebla jest jedynie poglądowa.
-Jeśli konieczne jest zastosowanie dodatkowej konstrukcji naruszając wygląd zewnętrzny mebla, należy skontaktować się z architektem.
- Wymiary podane w centymetrach.
- Wymiary mogą ulec zmianie podczas realizacji.
- Przed przystąpieniem do każdego kolejnego etapu wykończeniowego należy zebrać wymiary rzeczywiste i do nich dopasować projekt.
- Wszystkie rysunki branżowe rozważać równocześnie.
- Wszystkie materiały wyposażenia wnętrz muszą spełniać Polskie Normy.
- Wszelkie zmiany, zamienniki konsultować z projektantami lub Inwestorem - brak konsultacji zdejmuje odpowiedzialność projektanta na zastosowane materiały.

Minimal Line
MNIEJ ZNACZY WIĘCEJ

tytuł projektu:	PROJEKT WYKOŃCZENIA WNĘTRZ
inwestor:	Magdalena i Michał Grzeszczyk
adres:	ul. Zgodna 3 Warszawa Wawer
tytuł rysunku :	ZABUDOWA STOLARSKA WIATROŁAP
branża:	ARCHITEKTURA WNĘTRZ
zespół projektowy:	mgr inż. arch. KLAUDIA MĄCZKA-RZEWUSKA ul. Strumykowa 5 lok.2 Marki 05-270 tel: 507 750 319 e-mail: kontakt@minimalline.pl
nr rysunku:	ZW.02_wiatrołap
data:	18.05.2025
skala:	1:25

A3

DATA DRUKU: 6/8/2025

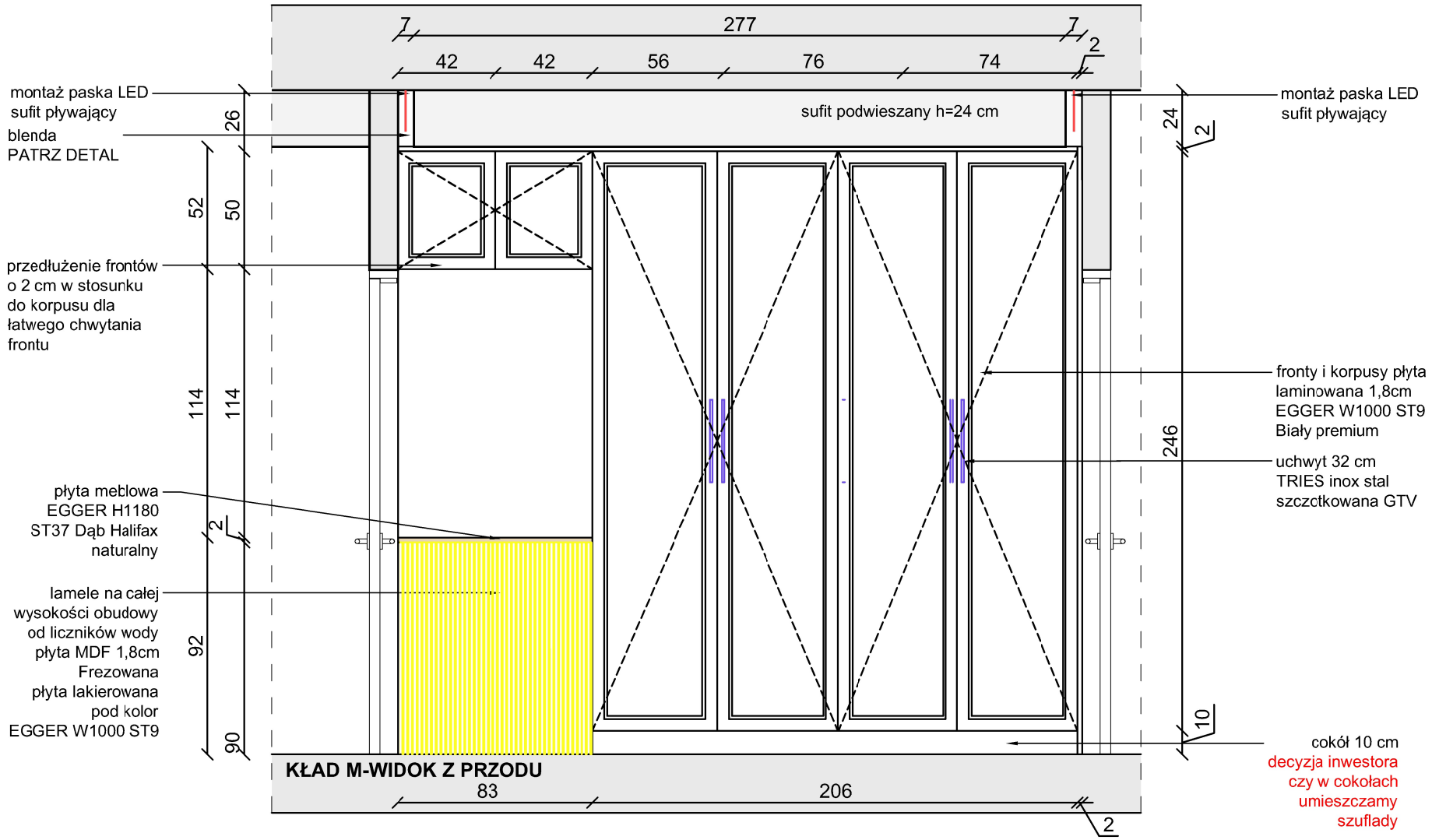

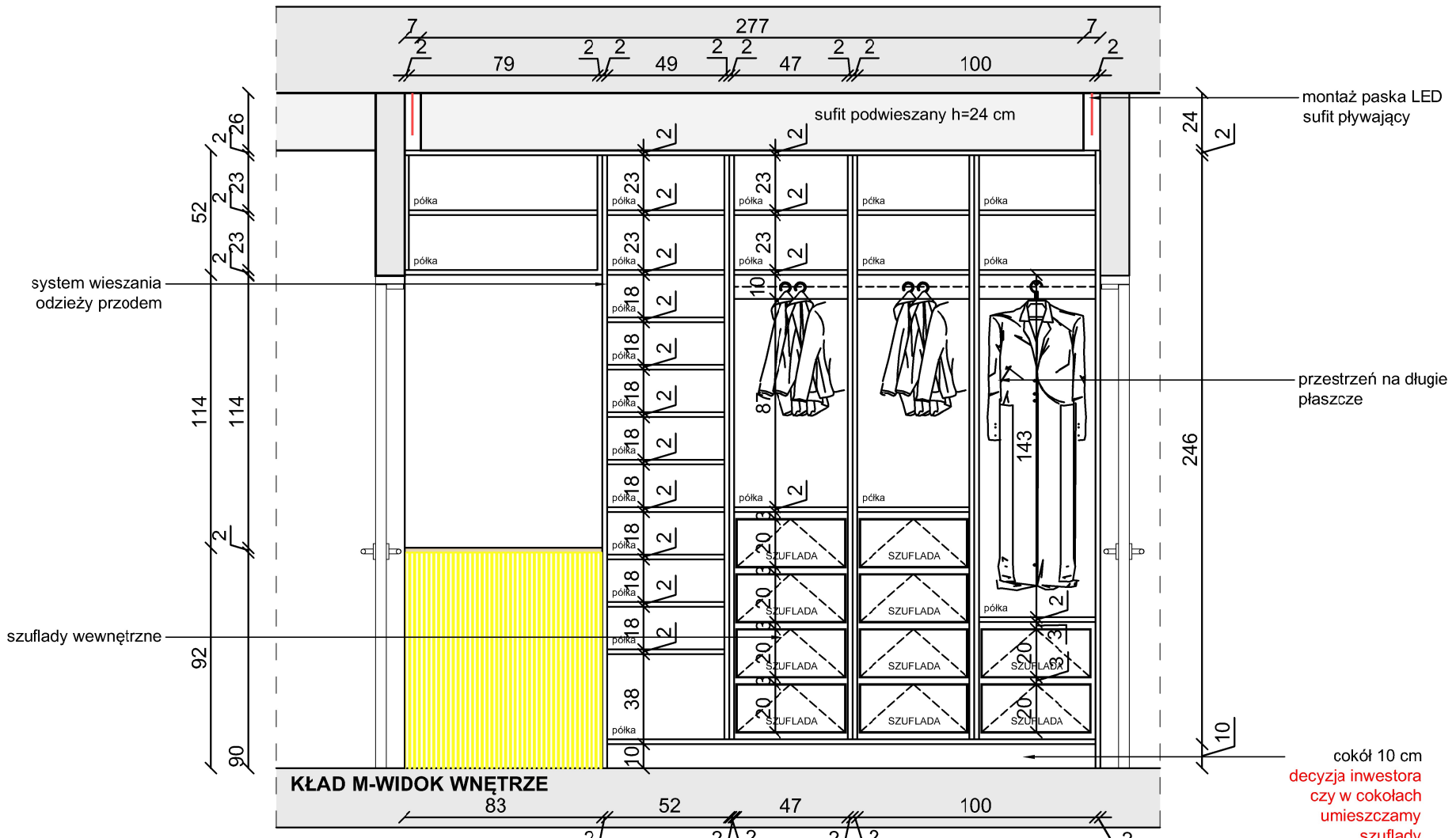

MATERIAŁY:

fronty i korpusy | płyta laminowana 1,8cm
EGGER W1000 ST9
Biały premium

fronty ryflowane | płyta MDF 1,8cm
Frezowana płyta lakierowana pod kolor
EGGER W1000 ST9

płyta meblowa EGGER H1180 ST37
Dąb Halifax naturalny

Uchwyty:
Szafki dolne - uchwyt podłużny 32 cm- produkt w opcjach pokazany w liście zakupowej
Szafki wiszące - gałki 3 cm - produkt w opcjach pokazany w liście zakupowej

Wyposażenie:
-Taśma led montowana w korpusie szafek wiszących, barwa led 4000K

UWAGA:

-Należy wykonać próbki materiałów
-Wszystkie materiały oraz kolorystyka muszą zostać zaakceptowane przez Inwestora!
-Podane wymiary służą jedynie do wyceny!
-Wszystkie wymiary należy zweryfikować na budowie!
-Wymiary pobrać z natury, dostosować blendy, panele boczne (należy zwrócić uwagę na oświetlenie natynkowe, listwy przypodłogowe, gniazda i łączniki, aby nie stworzyć kolizji);
-Wrysowana konstrukcja mebla jest jedynie poglądowa.
-Jeśli konieczne jest zastosowanie dodatkowej konstrukcji naruszając wygląd zewnętrzny mebla, należy skontaktować się z architektem.
- Wymiary podane w centymetrach.
- Wymiary mogą ulec zmianie podczas realizacji.
- Przed przystąpieniem do każdego kolejnego etapu wykończeniowego należy zebrać wymiary rzeczywiste i do nich dopasować projekt.
- Wszystkie rysunki branżowe rozważać równocześnie.
- Wszystkie materiały wyposażenia wnętrz muszą spełniać Polskie Normy.
- Wszelkie zmiany, zamienniki konsultować z projektantami lub Inwestorem - brak konsultacji zdejmuje odpowiedzialność projektanta na zastosowane materiały.

Minimal Line
MNIEJ ZNACZY WIĘCEJ

tytuł projektu:	PROJEKT WYKOŃCZENIA WNĘTRZ	
inwestor:	Magdalena i Michał Grzeszczyk	
adres:	ul. Zgodna 3 Warszawa Wawer	
tytuł rysunku :	ZABUDOWA STOLARSKA WIATROŁAP	
branża:	ARCHITEKTURA WNĘTRZ	
zespół projektowy:	mgr inż. arch. KLAUDIA MĄCZKA-RZEWUSKA ul. Strumykowa 5 lok.2 Marki 05-270 tel: 507 750 319 e-mail: kontakt@minimalline.pl	
nr rysunku:	ZW.03_wiatrołap	skala: 1:25
data:	08.06.2025_rev1 zmiana podziału szafy	

A3